

[www.cobaeurope.es](http://www.cobaeurope.es)

**COBA**  
europe



**Catálogo**  
2022

 **La alfombra correcta,  
a la primera**



## INTRODUCCIÓN

COBA Europe lleva más de cuarenta años fabricando y suministrando alfombras de seguridad para el lugar de trabajo. Nuestra variada gama de productos y nuestro conocimiento del producto son solo dos de las razones por las cuales los usuarios eligen las alfombras COBA una y otra vez.

Con nuestras tres sedes principales que cubren Europa de este a oeste, podemos satisfacer rápidamente las necesidades de seguridad a ras de suelo en todo el continente. En cada sede no solo disponemos de un almacén, sino también de un equipo de profesionales capaces de confeccionar alfombras y garantizar unos excelentes acabados. Además, contamos con oficinas de venta en seis países europeos, lo que significa que casi siempre podemos hablar con nuestros clientes en su propio idioma.

A lo largo de los años, nuestro éxito se ha debido, en parte, a nuestra pasión por los productos que vendemos y al compromiso con nuestros clientes. Adentrarse en el mundo de las alfombras es más complejo de lo que parece a simple vista, por eso ponemos a su disposición nuestro personal experto, que le guiará en el proceso de toma de decisiones y aclarará todas sus dudas. A continuación encontrará más información sobre nuestra nueva campaña « **La alfombra correcta, a la primera** ».

El 2019 marcó el 40 aniversario de nuestro primer producto de seguridad en el Reino Unido. Poco nos imaginábamos que nuestro cuadragésimo primer año sería uno de los más difíciles hasta la fecha. La pandemia del COVID ha puesto a prueba nuestras operaciones y nos ha empujado hasta el límite, pero hemos sido capaces de capear el temporal e incluso responder a las nuevas necesidades con nuestras innovadoras alfombras de distanciamiento social, un producto que incluso apareció en las noticias nacionales de la BBC del Reino Unido.

Esta publicación es nuestra primera **Guía completa de productos**, publicada en el 2022, y constituye una referencia para la industria que permite descubrir todos nuestros productos de seguridad a ras de suelo en un solo lugar. En ella presentamos toda la gama de productos COBA, desde las consolidadas alfombras de seguridad hasta nuestras soluciones más especializadas, como las **alfombras y accesorios ESD** y los nuevos **accesorios para mobiliario de oficina**.

Si todavía necesita ayuda o consejos, póngase en contacto con su oficina local, chatee en línea con uno de nuestros expertos en alfombras o concierte una visita física o virtual con nosotros para que podamos ver su entorno de trabajo y sugerirle la mejor solución. Una solución de alfombras COBA correctamente elegida puede proporcionar un importante retorno de la inversión por varios factores: desde el bienestar de los empleados y la reducción del absentismo, hasta el aumento de la productividad.



**La alfombra correcta,  
a la primera**



Cada tarea exige una herramienta adecuada. Si no dispone de la herramienta adecuada, la calidad de su trabajo podría verse afectada, o su empresa podría incurrir en costes adicionales. Las alfombras antifatiga son una excelente manera de proteger a los empleados y de aumentar la productividad y reducir el absentismo, pero es importante invertir en la mejor opción para su entorno de trabajo.

COBA ofrece cientos de opciones, pero también hay miles de lugares de trabajo diferentes. Por lo tanto, es importante entender los requisitos de un lugar de trabajo y plantearse las preguntas adecuadas. Solo así podrá elegir la alfombra antifatiga perfecta y evitar desperdiciar dinero en una nueva alfombra de trabajo.

« **La alfombra correcta, a la primera** » refleja nuestro compromiso de apoyar la selección eficaz de productos para cualquier lugar de trabajo. Nuestro equipo de expertos en alfombras tiene experiencia de primera mano en la resolución de problemas que suceden en el sector laboral. Al prestar nuestros servicios a diversas empresas de varios sectores a lo largo de los años, no solo proporcionamos soluciones a una gran variedad de problemas, sino que también identificamos un rango cada vez mayor de aplicaciones para nuestros productos.

Más información en la pág. 15

## LO QUE NOS DISTINGUE



## ÍNDICE

|   |    |
|---|----|
| Recursos en línea / MatBrain™             | 04 |
| Dónde estamos: mapa de oficinas           | 05 |
| Ensayo de productos / Glosario            | 06 |
| Leyenda de materiales / Leyenda de iconos | 07 |
| Las alfombras y el medio ambiente         | 08 |
| Nuevos productos                          | 09 |
| Historia de la empresa                    | 10 |

### ALFOMBRAS DE SEGURIDAD

Nuestra amplia gama de alfombras de seguridad incluye alfombras antifatiga especializadas, como Orthomat®, una alfombra diseñada para minimizar las molestias por trabajar de pie, y productos antideslizantes, que reducen los riesgos que presentan el agua, el aceite o los residuos. **11-52**

Alfombras diseñadas para evitar descargas eléctricas cerca de cuadros eléctricos y otros equipos de alto voltaje. **53-56**

### ALFOMBRAS Y ACCESORIOS ANTIESTÁTICOS (ESD)

Gama de alfombras disipadoras de electrostática para suelos y bancos de trabajo, así como accesorios para los operarios. **57-66**

### ACCESORIOS DE SEGURIDAD A RAS DE SUELO

Los resbalones y tropiezos son la principal causa de lesiones en el lugar de trabajo. Reduzca los riesgos a ras del suelo con nuestra gama de superficies antideslizantes, barreras físicas e indicaciones visuales. **67-74**

### REVESTIMIENTO DE SUELOS

Baldosas de caucho y vinilo también disponibles en formato de losetas interconectables, además de adhesivo para suelos y protección para las rodillas. **75-82**

### NUEVO

### ACCESORIOS PARA MOBILIARIO DE OFICINA

Reduzca la fatiga por estar de pie en la oficina, proteja los suelos de las sillas de ruedas y disminuya el contagio vírico con esta nueva colección de productos. **83-88**

### FELPUDOS Y ALFOMBRAS DE ENTRADA PROFESIONALES

Podrá elegir entre una gran variedad de felpudos de larga vida útil perfectos para zonas de entrada muy transitadas, como establecimientos comerciales, colegios, hospitales y terminales de transporte. **89-104**

### FELPUDOS DE ENTRADA

Reduzca la entrada de suciedad y humedad con esta gama de felpudos para interiores y exteriores concebidos para el uso comercial. **105-126**

### ALFOMBRAS PARA INSTALACIONES DE OCIO

Alfombras antideslizantes para todas las aplicaciones del sector del ocio. Ideales para centros recreativos, gimnasios y áreas de juego al aire libre, entre otros usos. **127-132**

### LÁMINAS PROTECTORAS DE CAUCHO

Amplia gama de láminas de caucho multifuncionales en una gran variedad de grosores y características técnicas. **133-136**

### CORTINAS DE TIRAS

Retenga el calor del edificio y reduzca la transmisión de ruidos e insectos con nuestras cortinas de tiras de vinilo transparente de alta calidad. Encargue la suya por metros o adquiera un kit para puertas. **137-140**

### CUCHILLOS DE SEGURIDAD MOVING EDGE

La marca británica de cuchillos de seguridad reconocida por sus productos de calidad y por su excepcional servicio al cliente. **141**



## RECURSOS EN LÍNEA

### Vídeos de YouTube

Descubra las características de nuestros productos con nuestros vídeos originales publicados en YouTube.

- Sea el primero en descubrir los nuevos productos
- Vea nuestros productos en acción y ya instalados para comprender plenamente sus ventajas
- Conozca la empresa que está detrás del logotipo

Busque «[COBA Europe Youtube](#)» en Internet

### PIM - Gestión de información de productos

Acceda a toda la información de nuestros productos y archivos multimedia de forma segura y fiable desde un solo lugar.

- Importe nuestros últimos datos de producto a sus recursos web mediante XML o XLSX
- Descargue imágenes de alta resolución, vídeos, certificados de ensayos y directrices de instalación

Solicite más información a su gestor de cuenta

### Redes sociales



Síguenos hoy mismo y conviértase en experto en alfombras

### Página web

Chatee con nuestros expertos en alfombras o utilice MatBrain™ para encontrar la alfombra adecuada a la primera. Otros recursos de interés:

- Lea las guías de compra
- Solicite muestras
- Solicite un presupuesto

Visite [cobaeurope.es](#)

**MatBrain™**

**BUSQUE RÁPIDAMENTE ENTRE MÁS DE 100 SOLUCIONES DE ALFOMBRAS EN FUNCIÓN DE SUS NECESIDADES O LAS DE SU CLIENTE.**

**MatBrain™** es nuestra herramienta en línea fácil de usar que le convertirá en un experto en alfombras en cuestión de segundos.

Seleccionar una solución de alfombras teniendo en cuenta únicamente el precio raramente genera un buen rendimiento de la inversión. Elegir una alfombra que no se adapte a la perfección a las condiciones de su entorno puede tener consecuencias negativas, como un rápido desgaste del producto o, simplemente, que no proporcione los beneficios deseados.

En COBA Europe, contamos con décadas de experiencia trabajando con personas de muchos sectores distintos, por lo que comprendemos a fondo los diversos factores de riesgo que entran en juego. Facultamos a nuestro personal con estos conocimientos para que pueda ayudar a nuestros clientes a realizar una buena inversión en alfombras.

**BUSQUE «[COBA EUROPE MATBRAIN](#)» EN SU NAVEGADOR PARA ACCEDER A LA HERRAMIENTA INTERACTIVA DIRECTAMENTE EN NUESTRO SITIO WEB Y ACOTAR SU SELECCIÓN EN UNOS POCOS SEGUNDOS. O, SI LO PREFERE, PÓNGASE EN CONTACTO CON UNO DE LOS MIEMBROS DE NUESTRO EQUIPO, QUE LE GUIARÁ PARA ENCONTRAR LA ALFOMBRA CORRECTA, A LA PRIMERA.**

# ALCANCE MUNDIAL, SERVICIO LOCAL

## SUMINISTRO Y APOYO LOCALES

A través de nuestras oficinas locales trabajamos en asociación con una amplia red de distribuidores de confianza para poner al alcance de todo el mundo los productos de COBA.

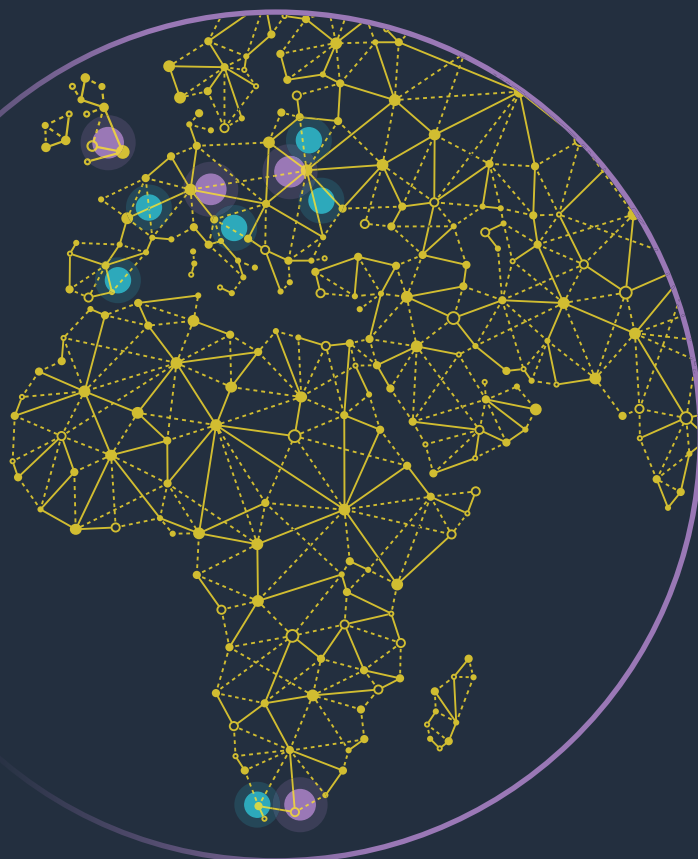

### Centros de distribución

- Rugby  
Reino Unido
- Terchova  
Eslovaquia
- Kleinenbroich  
Alemania
- Johannesburgo  
Sudáfrica

### Oficinas de ventas

- París  
Francia
- Barcelona  
España
- Bucarest  
Rumanía
- Cracovia  
Polonia
- Tezze di Piave  
Italia
- Ciudad del Cabo  
Sudáfrica



# ENSAYOS Y ESTÁNDARES DE PRODUCTO

En asociación con SATRA, empresa de reputación internacional, ponemos a prueba nuestros productos según los estándares más estrictos de deslizamiento, ignifugabilidad y seguridad antiestática.



## RESISTENCIA AL FUEGO

### BS EN 13501-1

Clasificación de reacción al fuego

Esta clasificación se divide en las siguientes tres partes:

La parte principal de la clasificación viene indicada por una letra (A1, A2, B, C, D, E y F). A1 (no combustible) indica el mayor nivel de rendimiento.

La clasificación relativa al humo se indica con s1, s2 o s3; donde s1 equivale al mayor nivel de rendimiento.

La clasificación relativa a las gotas incandescentes se indica con d0, d1 o d2; donde d0 equivale al mayor nivel de rendimiento.

## REVESTIMIENTO DE SUELOS

### BS EN 14041

Este estándar se refiere a los revestimientos de suelos interiores que cumplen ciertos requisitos de resistencia al fuego, al deslizamiento o a los riesgos eléctricos.



## ALFOMBRAS DE SEGURIDAD ELÉCTRICA

### BS EN 61111

Las alfombras de seguridad eléctrica que cumplen con este estándar están disponibles en diferentes clases (0-4) y cuentan con una superficie microacanalada en una cara y con una impresión de tela en el reverso. Más información sobre el proceso de ensayos en la pág. 54.

### BS 921

Este estándar quedó obsoleto en el 2013 y fue sustituido por el estándar BS EN 61111.

### DIN EN 6134

Este estándar establece cómo deben someterse a prueba las instalaciones eléctricas al inicio y periódicamente, e incluye el requisito de medir la resistencia del sistema de suelo. El estándar describe el método de ensayo al cual se someten los suelos, que se realiza con un electrodo de trípode según la norma EN 1081.



## RESISTENCIA AL DESLIZAMIENTO

### ENSAYO PENDULAR DE RESISTENCIA AL DESLIZAMIENTO: BS 7976-2:2002+A1:2013

Estándar británico reconocido internacionalmente que se sirve de un péndulo para determinar el potencial de deslizamiento de la superficie de un material determinado.

| Potencial de deslizamiento          | Valores |
|-------------------------------------|---------|
| Alto potencial de deslizamiento     | 0 – 24  |
| Potencial de deslizamiento moderado | 25 – 35 |
| Bajo potencial de deslizamiento     | 36+     |

### ENSAYO DE LA RAMPA DE RESISTENCIA AL DESLIZAMIENTO DIN 51130:2014

Estándar alemán reconocido internacionalmente que mide el potencial de deslizamiento en función del ángulo en que el material de la superficie no ejerce fricción.

| Valores | Categoría estática La fricción es... | Ángulo de pendiente |
|---------|--------------------------------------|---------------------|
| R9      | Baja                                 | 6° to 10°           |
| R10     | Normal                               | >10° to 19°         |
| R11     | Por encima de la media               | >19° to 27°         |
| R12     | Alta                                 | >27° to 35°         |
| R13     | Muy alta                             | >35°                |

### ENSAYO DE LA RAMPA DE RESISTENCIA AL DESLIZAMIENTO DIN 51097

Estándar alemán reconocido internacionalmente para poner a prueba el nivel de deslizamiento de cada material en condiciones húmedas y jabonosas, como las que suelen presentar las instalaciones de ocio.

| Clasificación            | A         | B         | C     |
|--------------------------|-----------|-----------|-------|
| Ángulo de deslizamiento  | 12°–17°   | 18°–23°   | >24°  |
| Coefficiente de fricción | 0,21-0,31 | 0,32-0,42 | >0,45 |



## ESD

### IEC 61340-5-1

Protección de dispositivos electrónicos de la electricidad estática - Requisitos generales

## GLOSARIO

**Antifatiga.** Proporciona comodidad y alivio al estar de pie.

**#SUFH.** Stand up for Health

**Resistente al deslizamiento.** Tiene una superficie antideslizante que ha sido probada según las normas de la industria.

**Colocación en superficie.** Alfombras que no se fijan al suelo.

**PRFV.** Plástico reforzado con fibra de vidrio.

**Foso para felpudos.** Hueco para empotrar felpudos de entrada.

**ESD.** Descarga electrostática.

**Superficie agujereada o sólida.** Si la superficie de la alfombra está diseñada para drenar la suciedad o no.

**Antiestático.** Disminución o inhibición de la electricidad estática para evitar su acumulación.

**REACH.** Registro, evaluación, autorización y restricción de sustancias químicas (por sus siglas en inglés).

**TME.** Trastorno musculoesquelético.

## LEYENDA DE MATERIALES

|                                 |                                   |  |  |   |
|---------------------------------|-----------------------------------|--|--|---|
| <b>CR</b>                       | <b>EPDM</b>                       | <b>GRP</b>                             | <b>LDPE</b>                              | <b>CAUCHO NATURAL</b>                     |
| Caucho de cloropreno (Neopreno) | Caucho de etileno propileno dieno | Plástico reforzado con fibra de vidrio | Película de polietileno de baja densidad | Derivado del látex del árbol de caucho    |
| <b>NBR</b>                      | <b>PA</b>                         | <b>PC</b>                              | <b>PE</b>                                | <b>PET</b>                                |
| Caucho nitrílico butadieno      | Poliamida                         | Polycarbonato                          | Polietileno                              | Tereftalato de polietileno                |
| <b>PP</b>                       | <b>PU</b>                         | <b>PVC</b>                             | <b>SBR</b>                               | <b>VINILO</b>                             |
| Polipropileno                   | Poliuretano                       | Policloruro de vinilo                  | Caucho de estireno-butadieno             | Término genérico para polímeros de vinilo |

## LEYENDA DE ICONOS

|   |  |   |   |  |
|---|--|---|---|--|
|    |   |    |    |                                     |
| <b>CONFORT</b>  | <b>ANTIDESLIZANTE</b>  | <b>DURABILIDAD</b>  | <b>INDICADO PARA ZONAS HÚMEDAS</b>  | <b>INDICADO PARA ZONAS ACEITOSAS</b>   |
| Calificamos el nivel de confort de nuestras alfombras de trabajo del 1 al 5. Cuanto más alta sea la puntuación, mayor es la comodidad proporcionada al estar de pie durante periodos prolongados. | Calificamos el nivel de antideslizamiento de nuestras alfombras de trabajo del 1 al 5, basándonos principalmente en los resultados de los ensayos de deslizamiento. Cuanto más alta sea la puntuación, mayor resistencia al deslizamiento. | Calificamos la durabilidad de nuestras alfombras de trabajo del 1 al 5 en función de varios factores, como el material y el grosor. Cuanto más alta sea la puntuación, más resistente es el producto. | Producto adecuado para su uso en zonas expuestas regularmente al agua.                | Producto indicado para talleres o establecimientos de restauración por sus propiedades de resistencia a los aceites.   |
|    |   |    |  |                                   |
| <b>IGNÍFUGO</b>   | <b>INDICADO PARA ZONAS DE ALTO VOLTAJE</b>   | <b>DISIPADOR DE ESTÁTICA O ANTIESTÁTICO</b>   | <b>FABRICADO CON MATERIALES RECICLADOS</b>  | <b>EasyInstall™</b>  |
| Producto conforme con el estándar BS EN 13501-1. Si lo desea, puede solicitar una copia del certificado.  | Producto que ha sido probado para aislar al usuario de descargas eléctricas.   | Producto con una resistencia electrostática entre $10^4$ y $10^{10} \Omega$ , sometido al ensayo correspondiente.   | Producto que está parcial o totalmente fabricado con materiales reciclados.           | Producto que forma parte de nuestra gama EasyInstall™ y es más rápido de colocar que otros tipos de alfombras.         |
|    |   |    |  |                                   |
| <b>CLASIFICACIÓN DEL TRÁFICO PEATONAL</b>   | <b>CLASIFICACIÓN DEL TRÁFICO RODADO</b>  | <b>ZONAS</b>  | <b>CONTAMINANTES</b>  | <b>GARANTÍA</b>  |
| Clasificamos nuestros sistemas de alfombras de entrada del 1 al 4 en función del nivel de tráfico peatonal que pueden resistir.   | Clasificamos nuestros sistemas de felpudos de entrada del 1 al 4 en función del tipo de tráfico rodado que pueden resistir.  | Indica si la alfombra es adecuada para espacios exteriores, interiores o híbridos.  | Indica si la alfombra puede combatir la suciedad, el agua o ambos.                    | El número indicado representa la garantía estándar que cubre materiales y mano de obra en condiciones normales de uso. |



## LAS ALFOMBRAS Y EL MEDIO AMBIENTE

Parece un tópico afirmar que el medio ambiente nunca ha sido un tema tan candente, pero es cierto. Como marca, COBA Europe aspira a mejorar continuamente sus productos y procesos para reducir su impacto en el planeta.

Al igual que muchos productos que usamos a lo largo de nuestra vida, las alfombras están confeccionadas con materiales modernos que les confieren ciertas características beneficiosas. Nuestra misión es ayudar a nuestros clientes a minimizar los riesgos de resbalones y la fatiga en el lugar de trabajo causando el menor daño posible al medio ambiente.

### NUESTRA OPINIÓN SOBRE EL PLÁSTICO

El plástico es un material que está presente en muchos de nuestros productos, y seguirá siendo así durante un tiempo. Se trata de un material resistente y duradero, que además es ligero. Actualmente, el plástico está en el punto de mira, y somos conscientes de ello. En los próximos años tenemos previsto aumentar el uso de materiales reciclados y encontrar alternativas.

### NUESTRA OPINIÓN SOBRE EL CAUCHO

El caucho es un material de origen natural y, por tanto, renovable. Presenta muchas características beneficiosas, desde la flexibilidad hasta la durabilidad, y es ideal para la fabricación de alfombras para suelos, que deben ser cómodas y resistentes a partes iguales.



### CICLO DE VIDA

Si necesita reemplazar su alfombra antifatiga, puede que se plantee al dilema de qué hacer con la alfombra antigua. Siempre que sea posible, recomendamos que las alfombras se lleven a una empresa de procesamiento de materiales cualificada para maximizar el reciclaje de los materiales.

La información sobre los materiales que componen todos nuestros productos puede encontrarse en la ficha técnica de cada producto, que encontrará en nuestro sitio web.

### INVESTIGACIÓN Y DESARROLLO

En COBA, reevaluamos continuamente nuestros productos y procesos para encontrar formas de reducir el impacto medioambiental, y somos muy optimistas con lo que nos depara el futuro.





## NUEVOS PRODUCTOS

### LÁMINA ESD ANTIESTÁTICA DE DOBLE CAPA

Esta nueva adición a la categoría de alfombras y accesorios ESD constituye una solución sencilla para la prevención de la estática en los bancos de trabajo.

Más información en la pág. 63.



### COBAGRIP® NOSING

Hemos añadido dos nuevos colores a nuestra gama de bordes antideslizantes de PRFV: negro y un diseño negro/amarillo que indica zona de peligro, ideal para aplicaciones industriales.

Más información en la pág. 73.



### ALBA ANTI-FATIGUE

Le presentamos nuestra primera alfombra antifatiga para oficinas y el hogar.

Más información en la pág. 85.



Este producto forma parte de nuestra nueva gama de Accesorios para mobiliario de oficina, que encontrará en las pág. 83 y 88.

### PREMIER FASTTRACK

Una versión que se vende en caja de nuestras populares losetas interconectables Premier, una solución de felpudo para aplicaciones industriales.

Más información en la pág. 95.



# HISTORIA DE LA EMPRESA

**1979**  
NACE COBAMAT® →



Se tejen las extrusiones de plástico de COBA Plastics, la empresa original, para crear la primera alfombra de seguridad de COBA, la COBAMat® (por aquel entonces denominada Airomat), que se introduce como alternativa a las esteras de madera. COBA fue una de las primeras marcas del Reino Unido en comercializar el concepto de «alfombra de seguridad», que pronto se convirtió en un producto fundamental en fábricas, plataformas petrolíferas, barcos, aviones, hoteles y centros de ocio.

**1993**  
SE LANZA ORTHOMAT® →



La primera de una extensa línea de nuevas alfombras de espuma que ofrecen protección de los suelos duros y fríos y alivio instantáneo.

**2002**  
PRIMER ALMACÉN EN ALEMANIA ↓



En el 2002, COBA abre su primer almacén y oficina de ventas en Alemania para la división de alfombras, con el fin de atender eficazmente las necesidades de los clientes de Europa continental.

**2007**  
NUEVAS INSTALACIONES EN EL REINO UNIDO →



Tras la adquisición de los terrenos de la sede central de COBA en Fleckney, se inician las obras de un proyecto de construcción de 2 millones de libras que albergará las oficinas y un almacén de COBA Europe Ltd.

**2008**  
ADQUISICIÓN DE MOVING EDGE →



COBA adquiere la marca Moving Edge Safety Knife, que complementa la propia gama de productos de COBA Europe en el ámbito de la salud y la seguridad.

**2019**  
LA EMPRESA ALEMANA SE TRASLADA A UN LOCAL MÁS GRANDE ↓



COBA Europe GmbH se traslada a unas instalaciones nuevas a pocos minutos de distancia, pero triplica su capacidad de almacenamiento.

**2020**  
UN AÑO DIFÍCIL →



La pandemia del COVID supone grandes retos tanto a nivel de empresa como de personal, pero como respuesta lanzamos una gama de alfombras de distanciamiento social que incluso aparecen en las noticias de la BBC del Reino Unido.

**2021**  
PIM →



El año pasado también pusimos en marcha un sistema de gestión de información de productos (PIM, por sus siglas en inglés), que proporciona a los distribuidores un fácil acceso a información de producto actualizada y a materiales multimedia.

**2021 CONTINUED**  
LA EMPRESA BRITÁNICA SE TRASLADA A UN LOCAL MÁS GRANDE



COBA Europe Ltd lleva a cabo una de las mudanzas más importantes hasta la fecha: traslada su sede de Fleckney (Leicestershire) a Europark, en Rugby (Warwickshire). Las nuevas instalaciones tienen una superficie de almacenamiento de 400 m<sup>2</sup>.

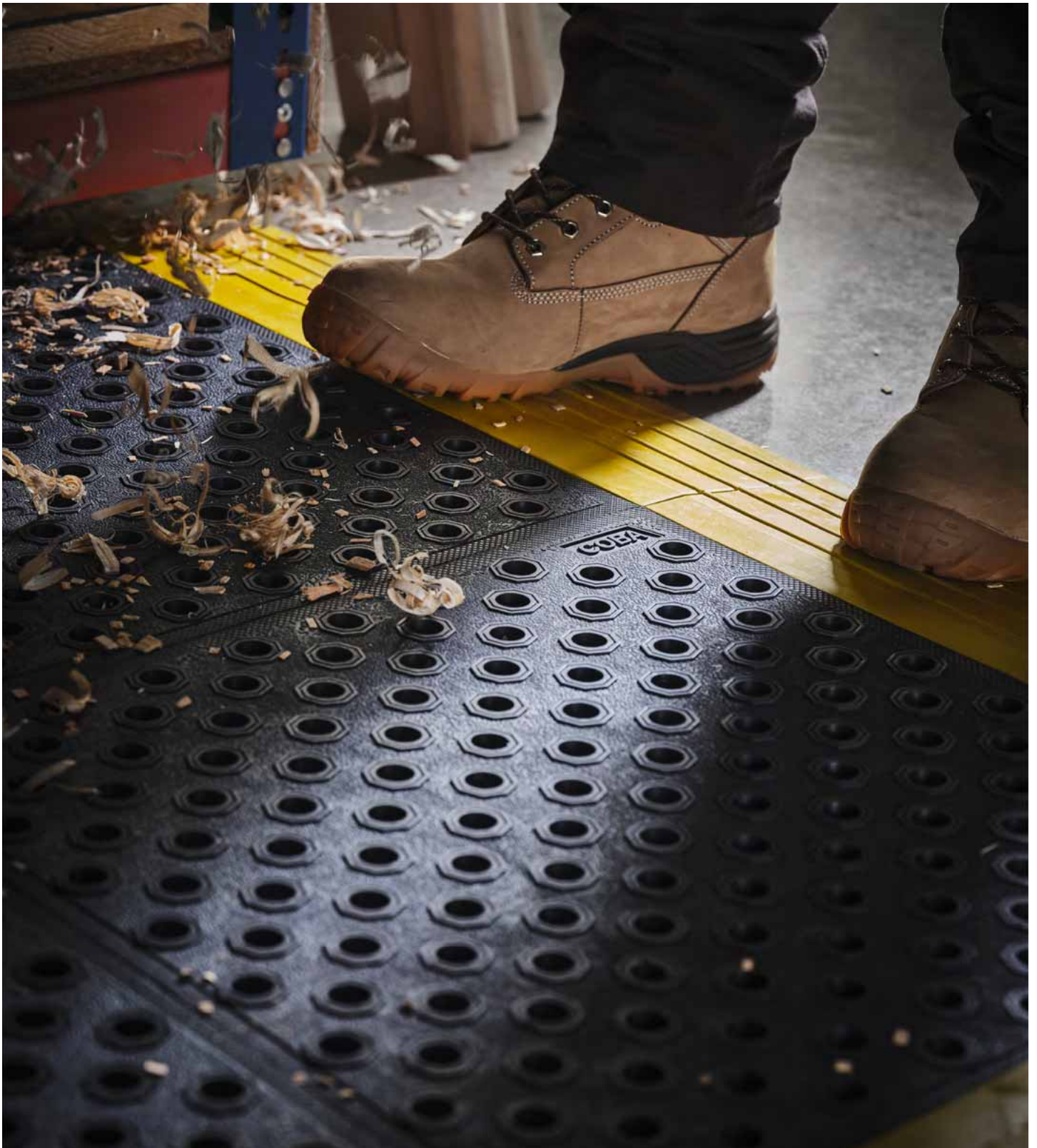

# ALFOMBRAS DE SEGURIDAD PARA EL TRABAJO

Mejora de la comodidad y la seguridad, reducción del riesgo de accidentes y lesiones

COBA Europe lleva décadas liderando el mercado de las alfombras profesionales de seguridad. A día de hoy, ponemos a su disposición uno de los catálogos más extensos del mercado con alfombras de trabajo para todo tipo de entornos, desde alfombras industriales, para cocinas o para establecimientos comerciales. Si lo que busca es un producto que minimice el riesgo de tropiezo o que alivie la sensación de fatiga por trabajar de pie, contamos con múltiples soluciones que se adaptan a todo tipo de bolsillos y necesidades.

# LOS RIESGOS DE PASAR MUCHO TIEMPO DE PIE

Trabajar de pie puede generar fatiga, molestias y problemas graves de salud, como TME.



## ¿Qué son los trastornos musculoesqueléticos?

Los trastornos musculoesqueléticos (TME) son lesiones o enfermedades que afectan al movimiento del cuerpo humano o al aparato locomotor. Son problemas que afectan a la musculatura, los tendones, los ligamentos, el sistema vascular, los nervios, los tejidos blandos, los huesos y las articulaciones.



Actualmente, los TME son la enfermedad laboral más común en la U. E. Se calcula que afectarán a cerca del

**50%**

de la población de aquí al **2030.\***

**14** días

Media de días perdidos por cada caso de TME



**6,6** millones

Días laborables perdidos a causa de TME\*\*

Más del **45%**

de los trabajadores europeos se quejan de pasar tiempo de pie en posturas que generan fatiga.

**Alfombras antifatiga** • Se ha demostrado científicamente que minimizan las molestias y la fatiga.

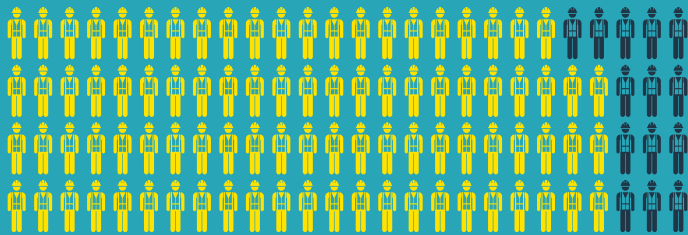

**86%**

Afirman que las alfombras antifatiga contribuyeron a reducir las quejas por molestias o problemas de salud por parte de los empleados.\*\*\*

**82%**

Afirman que las alfombras antifatiga contribuyeron a aumentar la productividad en su empresa.\*\*\*

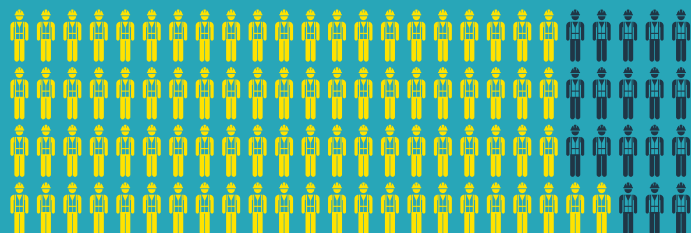

\*FUENTE: 5A ENCUESTA EUROPEA SOBRE CONDICIONES LABORALES

\*\*FUENTE: ESTADÍSTICAS DEL REINO UNIDO 2017/18, HSE

\*\*\*FUENTE: ENCUESTA DE COBA DE 2018

## DE LA TEORÍA A LA PRÁCTICA

Tratamos de ampliar constantemente nuestros conocimientos en materia de ergonomía y de riesgos para la salud asociados a trabajar de pie sobre superficies duras. A partir de una combinación de encuestas y estudios científicos, nuestro objetivo es proporcionar información precisa a nuestros clientes para ayudarles a tomar decisiones informadas sobre qué medidas preventivas aplicar en sus lugares de trabajo.



### ESTUDIOS CIENTÍFICOS

#### 2001 - UNIVERSIDAD DE LOUGHBOROUGH #1 - ESTUDIO SOBRE LAND ROVER

Un estudio encargado por COBA Europe y encabezado por el profesor Mark Porter y la Dra. Samantha Porter, del Design Ergonomics Group de la Universidad de Loughborough, comparó las consecuencias de trabajar de pie sobre suelos de cemento con las de trabajar de pie sobre una alfombra antifatiga en la empresa Land Rover.

→ **Los empleados afirmaron sufrir «molestias sustanciales» 5,2 veces más al trabajar sin alfombra**

Se identificaron diferencias estadísticas significativas respecto a los pies, las pantorrillas y la zona lumbar. Se concluyó que las alfombras reducían el número de quejas y la intensidad de las molestias en los pies y las pantorrillas durante el día.

#### 2007 – UNIVERSIDAD DE LOUGHBOROUGH #2

Un estudio científico encargado por COBA y realizado por la Universidad de Loughborough, comparó el hecho de estar de pie sobre suelos de cemento con el de estar de pie sobre una alfombra antifatiga. El estudio, que contó con la participación de 14 personas, comparó el confort térmico y la fatiga a partir de medidas objetivas y subjetivas.

Las opiniones subjetivas de los participantes del estudio revelaron que los efectos positivos de utilizar una alfombra antifatiga son estadísticamente significativos en comparación con los usuarios que trabajan directamente sobre pavimento, especialmente en lo que atañe a las extremidades inferiores y la zona lumbar.

#### 2022 – UNIVERSIDAD TÉCNICA DE DARMSTADT

Nos complace lanzar un nuevo proyecto en cooperación con el Grupo de Investigación sobre la Evaluación Laboral y el Diseño de Lugares de Trabajo, de la Universidad Técnica de Darmstadt, Instituto de Ergonomía y Factores Humanos, y un socio industrial para examinar más a fondo y proporcionar datos científicos sobre los beneficios que proporcionan las alfombras antifatiga.

Este estudio será el primero realizado en un entorno de trabajo real, con un número estadísticamente relevante de participantes y en Alemania, cuyo objetivo es conocer el efecto que tienen las alfombras ergonómicas en el lugar de trabajo.

### ESTUDIO DE MERCADO

#### 2015 – ENCUESTA PROFESIONAL

En el 2015, COBA llevó a cabo una encuesta telefónica dirigida a empresarios para obtener datos sobre el uso real de las alfombras de seguridad y su impacto en el ámbito laboral.

- **El 75 % de los encuestados afirmaron que las alfombras antifatiga repercutían positivamente en la salud de los empleados.**
- **El 54 % señalaron que las alfombras antifatiga habían tenido un impacto positivo en la reducción del dolor o las quejas de salud de sus empleados.**
- **El 23 % de los encuestados indicaron que el absentismo laboral se había reducido gracias al uso de alfombras antifatiga.**



### ¿LE GUSTARÍA OBTENER MÁS INFORMACIÓN?

- **Puede seguir leyendo información detallada sobre proyectos de investigación y descargarse nuestros contenidos en [cobaeurope.com/es](http://cobaeurope.com/es)**



# ALFOMBRAS A MEDIDA PARA LUGARES DE TRABAJO ÚNICOS

Las alfombras y felpudos de COBA se adaptan a muchos entornos y aplicaciones de trabajo, pero también colaboramos regularmente con nuestros clientes para planificar y fabricar alfombras diseñadas específicamente para sus necesidades particulares.



Siga leyendo en la pág. 45

Tanto si su línea de producción tiene forma de U o incluso de Z, como si simplemente desea cubrir una gran superficie llena de obstáculos, uno de nuestros expertos en alfombras puede ayudarle a diseñar una solución a medida que confiera las ventajas de las alfombras antifatiga o antideslizantes incluso en los espacios de trabajo más singulares.

Podemos visitar sus instalaciones para realizar una evaluación del espacio o incluso reunirnos virtualmente por videoconferencia para hablar de sus retos específicos y proponerle varias soluciones. Nuestro nuevo lema reza « **La alfombra correcta, a la primera** », y nuestro propósito es recomendar productos en función de las

necesidades específicas de cada cliente, y no únicamente del coste.

Después, uno de nuestros diseñadores realizará un dibujo a escala de sus instalaciones de trabajo con nuestra propuesta a medida. El diseño propuesto podrá ajustarse antes de pasar a la fase de producción, con el fin de garantizar que el producto final cumpla perfectamente con sus expectativas.

Si se encuentra en el Reino Unido, también puede beneficiarse de nuestro equipo de instaladores, que se encargará de colocar la alfombra en su entorno de trabajo.

|   |                             |   |
|---|-----------------------------|---|
| <p>🗨️ CHATEE CON NOSOTROS</p>                                   | <p>📞 HABLE CON NOSOTROS</p> | <p>✉️ ESCRÍBANOS</p>  |
| <p><a href="http://cobaeurope.com/es">cobaeurope.com/es</a></p> | <p>+34 93271 5957</p>       | <p><a href="mailto:sales@cobaeurope.es">sales@cobaeurope.es</a></p> |



**La alfombra correcta,  
a la primera**



## ELIJA LA ALFOMBRA ERGONÓMICA ADECUADA PARA SU ENTORNO LABORAL Y AHORRE AÚN MÁS A LARGO PLAZO

Cada tarea exige una herramienta adecuada. Si no dispone de la herramienta adecuada, la calidad de su trabajo podría verse afectada, o su empresa podría incurrir en costes adicionales. En muchos sectores, como el retail, la distribución y la producción, los trabajadores pasan mucho tiempo de pie, lo que puede repercutir negativamente en su bienestar y su salud general. Las alfombras antifatiga son una excelente manera de proteger a los empleados y de aumentar la productividad y reducir el absentismo. El absentismo y otras consecuencias de la fatiga cuestan a las empresas miles de millones de euros cada año, así que creemos que ha llegado la hora de cambiar algo.



La buena noticia es que COBA ofrece cientos de opciones de alfombras antifatiga, porque somos conscientes de que existen miles de lugares de trabajo distintos, cada uno con sus particularidades específicas.

Es muy importante entender los requisitos de un lugar de trabajo y plantearse las preguntas adecuadas antes de adquirir nuevos productos. Solo así podrá elegir la alfombra antifatiga perfecta y evitar desperdiciar dinero en una nueva alfombra poco tiempo después.

### PROTEGER LA SALUD Y EL BIENESTAR DE LOS EMPLEADOS

Los propietarios de las empresas, los responsables de salud y seguridad y los directores de producción son responsables de la salud y la seguridad de los empleados en el lugar de trabajo. Sin embargo, sin un conocimiento sólido de las interacciones entre los líquidos, lubricantes y productos químicos utilizados, así como de los efectos de los movimientos de los empleados en el desgaste de las alfombras y otras condiciones importantes, elegir la alfombra adecuada para el lugar de trabajo puede ser una lotería. Estaría poniendo el bienestar de sus empleados y el rendimiento de la inversión de su empresa en manos del azar.

### COBA EUROPA ESTÁ AQUÍ PARA AYUDARLE

« La alfombra correcta, a la primera » es nuestra nueva campaña y refleja nuestro compromiso de apoyar la selección eficaz de productos para cualquier lugar de trabajo. Al elegir la alfombra antifatiga más adecuada para su entorno laboral a la primera, no solo logrará que sus empleados perciban de inmediato las ventajas del producto, sino que además contribuirá a rentabilizar la inversión de la empresa.

### CONOCIMIENTO DE LOS PRODUCTOS

Nuestro equipo de expertos en alfombras tiene experiencia de primera mano en la resolución de problemas del mundo real. Al prestar servicios a diversas empresas de varias industrias a lo largo de los años, no solo hemos proporcionado soluciones a una gran

variedad de problemas, sino que también hemos identificado un rango cada vez mayor de aplicaciones para nuestros productos. A esta experiencia se suma la amplia formación que COBA Europe imparte a sus empleados para garantizar que los clientes reciban el mejor asesoramiento posible. « La alfombra correcta, a la primera » es una muestra de nuestro compromiso de ofrecer siempre el producto más adecuado para su entorno laboral, basándonos siempre en los datos, nunca en el precio.

### UN EXPERTO EN ALFOMBRAS DE BOLSILLO

Nuestros años de experiencia también se han incorporado a nuestra aplicación móvil: **Mats in Mind™**, que está disponible de forma gratuita tanto en la App Store como en Google Play. Se trata de una sencilla herramienta que le ayudará en la toma de decisiones. Simplemente tendrá que responder unas cuantas preguntas, y el programa se encargará de reducir las opciones y de permitirle elegir su producto basándose en cuestiones como la estética o el presupuesto.

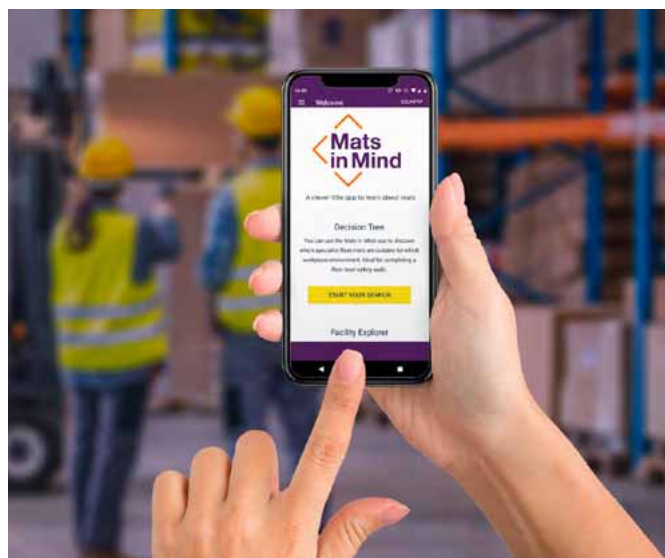

# SELECTOR DE ALFOMBRAS DE SEGURIDAD

|                               |   | NIVEL DE CONFORT (1-5) | DURABILIDAD (1-5) | ANTIDESLIZANTE (1-5) | INDICADA PARA ZONAS HÚMEDAS | INDICADA PARA ZONAS ACETOSAS | IGNÍFUGA | PÁGINA |
|-------------------------------|---|------------------------|-------------------|----------------------|-----------------------------|------------------------------|----------|--------|
|                               |   |                        |                   |                      |                             |                              |          |        |
| ENTORNOS SECOS                | COBADOT                                     | 1                      | 3                 | 3                    |                             |                              |          | 49     |
|                               | COBADOT VINYL                               | 1                      | 3                 | 3                    |                             |                              |          | 49     |
|                               | SOLID VINYL                                 | 1                      | 3                 | 3                    |                             |                              |          | 50     |
|                               | COBARIB                                     | 1                      | 3                 | 4                    |                             |                              |          | 48     |
|                               | ORTHOMAT® LITE                              | 2                      | 1                 | 2                    |                             |                              |          | 17     |
|                               | ORTHOMAT® STANDARD / RIBBED / DIAMOND / DOT | 4                      | 3                 | 2                    |                             |                              | ✓        | 18,19  |
|                               | BUBBLEMAT / BUBBLEMAT CONNECT               | 3                      | 4                 | 2                    |                             |                              |          | 29     |
|                               | BUBBLEMAT NITRILE                           | 3                      | 4                 | 3                    |                             | ✓                            |          | 28     |
|                               | ORTHOMAT® COMFORT PLUS                      | 5                      | 3                 | 2                    |                             |                              |          | 21     |
|                               | ORTHOMAT® ULTIMATE                          | 3                      | 4                 | 2                    |                             | ✓                            | ✓        | 22     |
|                               | ORTHOMAT® PREMIUM                           | 4                      | 4                 | 2                    |                             |                              |          | 20     |
|                               | DIAMOND TREAD                               | 4                      | 5                 | 3                    |                             |                              | ✓        | 27     |
|                               | FLUTED ANTI-FATIGUE                         | 4                      | 5                 | 3                    |                             |                              |          | 25     |
|                               | MARBLE ANTI-FATIGUE                         | 4                      | 5                 | 2                    |                             |                              |          | 26     |
|                               | ENTORNOS SECOS Y HÚMEDOS                    | SENSO DIAL             | 4                 | 5                    | 3                           |                              |          |        |
| ORTHOMAT® OFFICE              |   | 5                      | 5                 | 3                    |                             |                              |          | 86     |
| DECKPLATE / DECKPLATE CONNECT |   | 5                      | 5                 | 3                    |                             |                              | ✓        | 23,24  |
| COBAELITE® BUBBLE             |   | 5                      | 5                 | 4                    |                             |                              | ✓        | 34     |
| COBAELITE® DIAMOND            |   | 5                      | 5                 | 3                    |                             |                              |          | 34     |
| COBASCAPE                     |   | 1                      | 3                 | 5                    | ✓                           | ✓                            |          | 39     |
| WORK DECK                     |   | 2                      | 4                 | 2                    | ✓                           |                              |          | 47     |
| DECKSTEP                      |   | 2                      | 4                 | 4                    | ✓                           | ✓                            |          | 43     |
| UNIMAT                        |   | 2                      | 4                 | 4                    | ✓                           |                              |          | 42     |
| COBAMAT®                      |   | 2                      | 5                 | 4                    | ✓                           | ✓                            | ✓        | 44     |
| COBAMAT® WORKSTATION          |   | 2                      | 5                 | 4                    | ✓                           | ✓                            | ✓        | 45     |
| COMFORT-LOK                   |   | 3                      | 4                 | 3                    | ✓                           | ✓                            |          | 30     |
| RAMPMAT                       |   | 3                      | 4                 | 4                    | ✓                           |                              |          | 30     |
| HIGH-DUTY                     |   | 3                      | 4                 | 4                    | ✓                           | ✓                            |          | 31     |
| HIGH-DUTY GRIT                |   | 3                      | 4                 | 4                    | ✓                           | ✓                            |          | 31     |
| K-MAT                         |   | 3                      | 4                 | 4                    | ✓                           | ✓                            |          | 38     |
| WORKSAFE                      |   | 3                      | 4                 | 4                    | ✓                           |                              |          | 40     |
| SOLID FATIGUE-STEP            |   | 4                      | 5                 | 4                    | ✓                           | ✓                            |          | 32     |
| FATIGUE-STEP                  |   | 4                      | 5                 | 4                    | ✓                           | ✓                            |          | 33     |
| FATIGUE-STEP GRIT TOP         | 4   | 5                      | 5                 | ✓                    | ✓                           |                              | 33       |        |
| SITEPATH                      | 2   | 3                      | 4                 | ✓                    |                             |                              | 51       |        |
| HYGIMAT                       | 5   | 5                      | 4                 | ✓                    | ✓                           |                              | 36       |        |
| COBADELUXE                    | 4   | 5                      | 4                 | ✓                    |                             |                              | 41       |        |
| TOUGH DECK                    | 2   | 4                      | 4                 | ✓                    |                             |                              | 46       |        |
| FATIGUE LOCK                  | 4   | 4                      | 5                 | ✓                    | ✓                           |                              | 35       |        |

## LEYENDA

NIVEL DE CONFORT (1 -5)



DURABILIDAD (1-5)



ANTIDESLIZANTE (1-5)





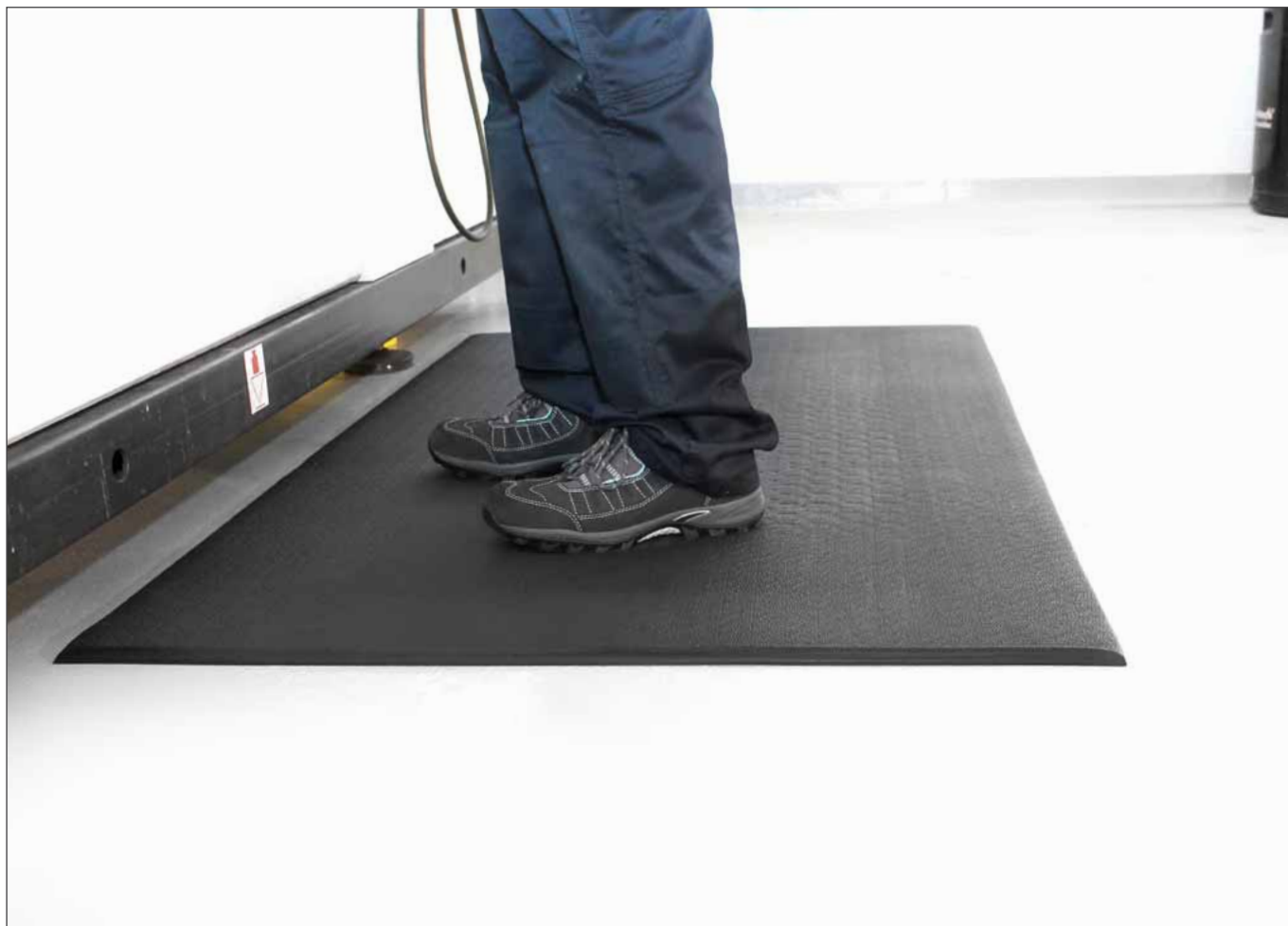

## ORTHOMAT® LITE

Aporte comodidad a los trabajadores con esta asequible alfombra antifatiga de espuma

- Alfombra antifatiga económica, ideal para presupuestos modestos y zonas poco transitadas.
- Contribuye a aliviar la fatiga causada por trabajar de pie.
- Proporciona aislamiento de los fríos suelos de cemento.
- Concebida para un uso leve o moderado en zonas industriales secas.
- Ligera, fácil de transportar y substituir.
- Altura del producto: 6 mm

### DIMENSIONES

0,9 m x 0,76 m  
0,9 m x 1,5 m  
0,9 m x 1,82 m  
0,9 m x 2 m  
0,9 m x 3 m  
0,9 m x 36,5 m  
0,9 m x metro lineal

### NEGRO

CV010006  
CV010002  
CV010005  
CV010003  
CV010004  
CV010001  
CV010001C



### Aplicaciones típicas

Líneas de montaje y producción, centros de embalaje, mesas de trabajo

### Material

PVC de celda abierta (espuma)



## ORTHOMAT® STANDARD

Soluciona rápidamente los problemas de fatiga al trabajar de pie en entornos secos

- Alfombra antifatiga de espuma, de una sola capa y versátil.
- Aísla a los trabajadores de los fríos suelos de cemento.
- Ligera, fácil de transportar y substituir.
- Concebida para entornos secos.
- Disponible también con bordes amarillos (mayor visibilidad).
- Concebida para un uso leve o moderado.
- La superficie texturizada le confiere una estética elegante.
- Disponible en formato de alfombra individual o en rollo.
- Ignífuga según BS EN 13501-1.
- Altura del producto: 9,5 mm

| DIMENSIONES          | NEGRO     | NEGRO/AMARILLO | GRIS      |
|----------------------|-----------|----------------|-----------|
| 0,6 m x 0,9 m        | AF010001  | AF010701       | AF060001  |
| 0,9 m x 1,5 m        | AF010002  | AF010702       | AF060002  |
| 0,9 m x 18,3 m       | AF010003  | AF010703       | AF060003  |
| 0,9 m x metro lineal | AF010003C | AF010703C      | AF060003C |
| 1,2 m x 18,3 m       | AF010005  | AF010706       | -         |
| 1,2 m x metro lineal | AF010005C | AF010706C      | -         |



**Aplicaciones típicas**

Líneas de montaje y producción, centros de embalaje, mesas de trabajo

---

**Material**

PVC de celda abierta (espuma)



## ORTHOMAT® RIBBED

Alfombra antifatiga de superficie acanalada para entornos secos

- Alfombra antifatiga de espuma, de una sola capa y versátil.
- Aísla a los trabajadores de los fríos suelos de cemento.
- Ligera, fácil de transportar y substituir.
- Concebida para entornos secos.
- Disponible también con bordes amarillos (mayor visibilidad).
- Concebida para un uso leve o moderado.
- La superficie acanalada le confiere una estética elegante.
- Disponible en formato de alfombra o en rollo.
- Ignífuga según BS EN 13501-1.
- Altura del producto: 9,5 mm

| DIMENSIONES          | NEGRO     | GRIS      | GRIS/AMARILLO |
|----------------------|-----------|-----------|---------------|
| 0,6 m x 0,9 m        | AL010001  | AL060001  | AL060701      |
| 0,6 m x 18,3 m       | AL010006  | AL060004  | -             |
| 0,6 m x metro lineal | AL010006C | AL060004C | -             |
| 0,9 m x 1,5 m        | AL010002  | AL060002  | AL060702      |
| 0,9 m x 18,3 m       | AL010003  | AL060003  | AL060703      |
| 0,9 m x metro lineal | AL010003C | AL060003C | AL060703C     |
| 1,2 m x 18,3 m       | AL010004  | AL060005  | AL060704      |
| 1,2 m x metro lineal | AL010004C | AL060005C | AL060704C     |

**Aplicaciones típicas**

Líneas de montaje y producción, centros de embalaje, mesas de trabajo

---

**Material**

PVC de celda abierta (espuma)

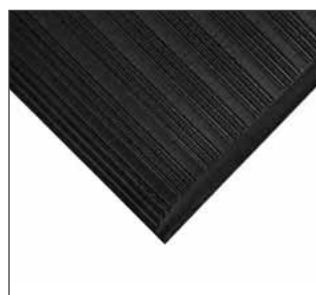

## ORTHOMAT® DIAMOND

Alfombra antifatiga con estampado diamantado para entornos secos

- Alfombra antifatiga de espuma, de una sola capa y versátil.
- Aísla a los trabajadores de los fríos suelos de cemento.
- Ligera, fácil de transportar y substituir.
- Concebida para entornos secos.
- Disponible también con bordes amarillos (mayor visibilidad).
- Concebida para un uso leve o moderado.
- Estampado diamantado, estética industrial.
- Disponible en formato de alfombra o en rollo.
- Ignífuga según BS EN 13501-1.
- Altura del producto: 9,5 mm

| DIMENSIONES          | NEGRO      | NEGRO/AMARILLO |
|----------------------|------------|----------------|
| 0,6 m x 0,9 m        | DAF010001  | DAF010701      |
| 0,9 m x 1,5 m        | DAF010002  | DAF010702      |
| 0,9 m x 18,3 m       | DAF010003  | DAF010703      |
| 0,9 m x metro lineal | DAF010003C | DAF010703C     |
| 1,2 m x 18,3 m       | DAF010005  | DAF010705      |
| 1,2 m x metro lineal | DAF010005C | DAF010705C     |



### Aplicaciones típicas

Líneas de montaje y producción, centros de embalaje, mesas de trabajo

### Material

PVC de celda abierta (espuma)

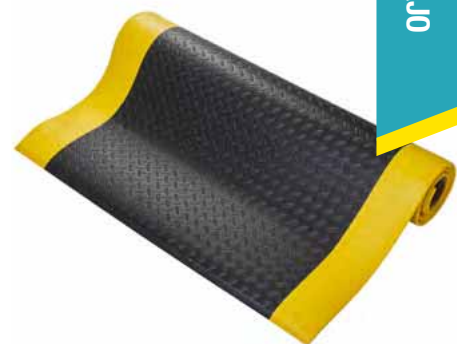

## ORTHOMAT® DOT

Alfombra de trabajo simple y eficaz

- Alfombra antifatiga de una sola capa de espuma
- El estampado de puntos de la superficie le aporta un mayor agarre y reduce el riesgo de deslizamiento.
- Aísla a los trabajadores de los fríos suelos de cemento.
- Ligera, fácil de transportar y substituir.
- Concebida para entornos secos.
- Disponible también con bordes amarillos (mayor visibilidad).
- Concebida para un uso leve o moderado.
- Disponible en formato de alfombra o en rollo.
- Ignífuga según BS EN 13501-1.
- Altura del producto: 9,5 mm

| DIMENSIONES          | NEGRO     | NEGRO/AMARILLO |
|----------------------|-----------|----------------|
| 0,6 m x 0,9 m        | AD010001  | AD010701       |
| 0,9 m x 1,5 m        | AD010002  | AD010702       |
| 0,9 m x 18,3 m       | AD010003  | AD010703       |
| 0,9 m x metro lineal | AD010003C | AD010703C      |
| 1,2 m x 18 m         | AD010005  | AD010705       |
| 1,2 m x metro lineal | AD010005C | AD010705C      |



### Aplicaciones típicas

Líneas de montaje y producción, centros de embalaje, mesas de trabajo

### Material

PVC de celda abierta (espuma)



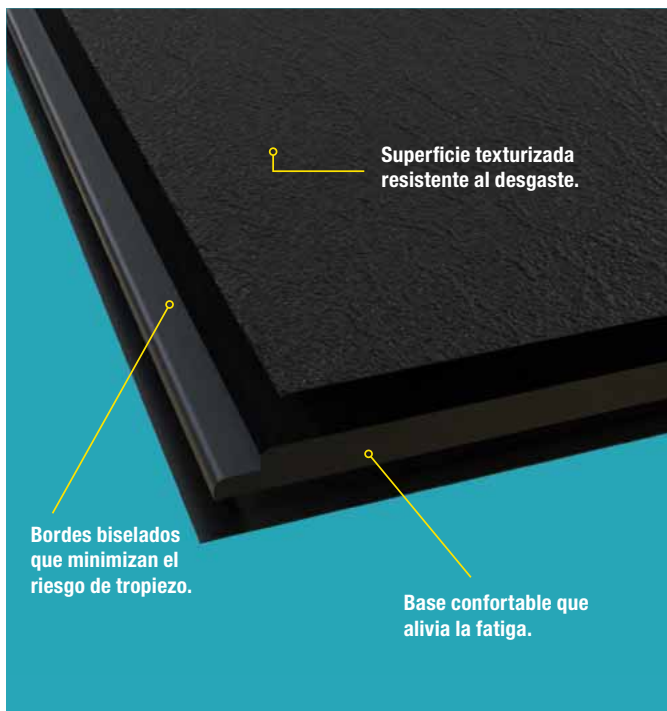

## ORTHOMAT® PREMIUM

Alivia la fatiga de los empleados que trabajan de pie y en movimiento

- Gracias a sus excepcionales propiedades antifatiga es una magnífica inversión para el puesto de trabajo.
- La composición de doble capa ofrece la máxima comodidad y durabilidad.
- La superficie superior texturizada y ultrarresistente evita el desgaste de la alfombra.
- Aísla a los trabajadores de los fríos suelos de cemento.
- La capa inferior de baja densidad proporciona una extraordinaria amortiguación.
- Concebida para actividades exigentes, y en especial para aquellas que requieran giros frecuentes.
- Los bordes biselados minimizan el riesgo de tropiezo.
- Disponible en varios colores.
- Ignífuga según BS EN 13501-1.
- Altura del producto: 12,5 mm

| DIMENSIONES          | NEGRO     | AZUL      | VERDE     |
|----------------------|-----------|-----------|-----------|
| 0,6 m x 0,9 m        | FF010001  | -         | -         |
| 0,6 m x 18,3 m       | FF010005  | -         | -         |
| 0,6 m x metro lineal | FF010005C | -         | -         |
| 0,9 m x 1,5 m        | FF010002  | -         | -         |
| 0,9 m x 18,3 m       | FF010003  | FF020003  | FF040003  |
| 0,9 m x 2,0 m        | FF010008  | -         | -         |
| 0,9 m x 3,65 m       | FF010004  | -         | -         |
| 0,9 m x metro lineal | FF010003C | FF020003C | FF040003C |
| 1,2 m x 18,3 m       | FF010006  | -         | -         |
| 1,2 m x metro lineal | FF010006C | -         | -         |
| Especiales           | FF010007  | -         | -         |

**Aplicaciones típicas**  
Líneas de montaje y producción, centros de embalaje, mesas de trabajo, mostradores de establecimientos comerciales

**Material**  
PVC de celda abierta (espuma)

**Resistencia ambiental**  
Indicado para zonas interiores secas

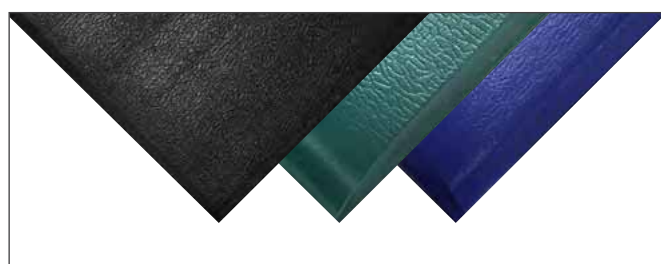

SE COMPLEMENTA CON

**GRIPSAFE**

Capa inferior antideslizante  
PÁG. 52

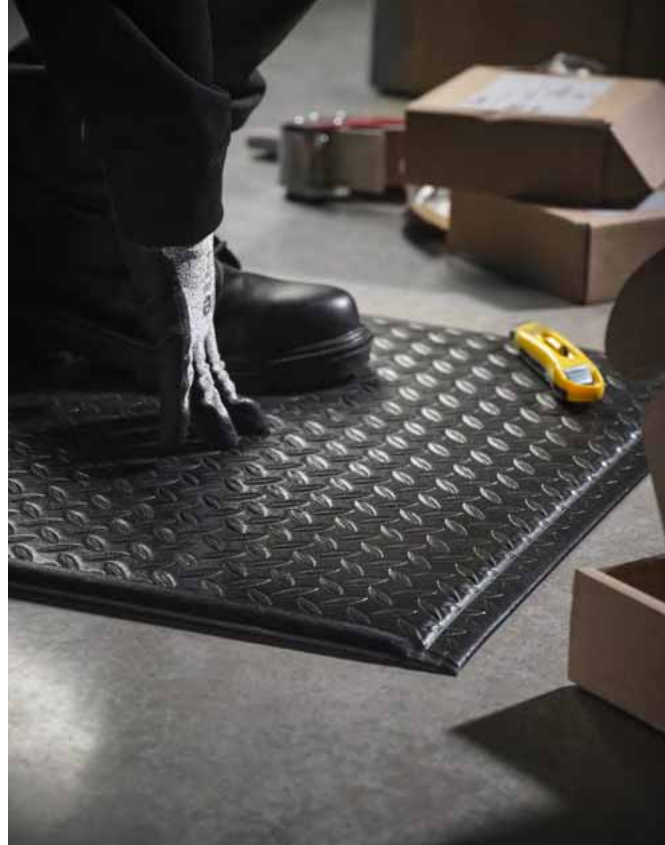

## ORTHOMAT® COMFORT PLUS

Alfombra antifatiga de espuma gruesa para entornos secos

- Alfombra antifatiga de una sola capa de espuma gruesa que garantiza una comodidad superior.
- Proporciona un excelente aislamiento de los fríos suelos de cemento.
- Concebida para entornos secos.
- Apta para un uso industrial leve o moderado.
- La superficie texturizada le confiere una estética elegante.
- Disponible en formato de alfombra o en rollo.
- Ignífuga según BS EN 13501-1.
- Altura del producto: 15 mm

### DIMENSIONES

|                      |            |
|----------------------|------------|
| 0,6 m x 0,9 m        | OCP010001  |
| 0,9 m x 1,5 m        | OCP010002  |
| 0,9 m x 1,83 m       | OCP010003  |
| 0,9 m x metro lineal | OCP010003C |
| 1,2 m x 18,3 m       | OCP010006  |
| 1,2 m x metro lineal | OCP010006C |

### NEGRO



#### Aplicaciones típicas

Líneas de montaje y producción, centros de embalaje, mesas de trabajo

#### Material

PVC de celda abierta (espuma)

#### Resistencia ambiental

Indicado para zonas interiores secas



## El experto en alfombras de seguridad en tu bolsillo

Busque rápidamente entre las más de 100 soluciones de alfombras en función de sus necesidades o las de su cliente.

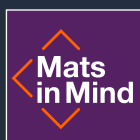

Si desea más información y asesoramiento, visite [www.cobaurope.es](http://www.cobaurope.es)



## ORTHOMAT® ULTIMATE

Alfombra de calidad superior que reduce la fatiga; ¡no se cansel!

- Combina la ligereza de la espuma con la resistencia del nitrilo.
- La capa interior mullida amortigua el impacto, reduce el cansancio y aporta comodidad.
- Una capa exterior de características únicas envuelve toda la alfombra para evitar la entrada de humedad.
- Los bordes termosellados aportan una excelente durabilidad.
- La composición de alta densidad proporciona comodidad bajo los pies y garantiza la recuperación de la forma inicial de la alfombra.
- Los bordes biselados minimizan el riesgo de tropiezo.
- La superficie texturizada proporciona tracción y absorbe parcialmente los residuos y la suciedad.
- Ignífuga según BS EN 13501-1.
- Altura del producto: 15 mm

### DIMENSIONES

| DIMENSIONES                        | NEGRO     |
|------------------------------------|-----------|
| 0,6 m x 0,9 m                      | OU010001  |
| 0,9 m x 1,5 m                      | OU010002  |
| 0,9 m x 18,3 m                     | OU010003  |
| 0,9 m x metro lineal (máx. 18,3 m) | OU010003C |

SE  
COMPLEMENTA  
CON

## GRIPSAFE

Capa inferior antideslizante  
PÁG. 52

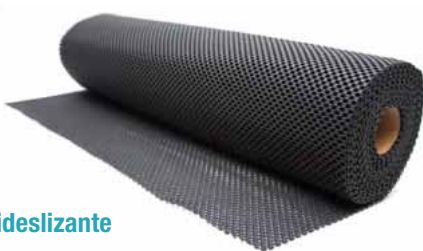

### Aplicaciones típicas

Ubicaciones con requisitos exigentes, como talleres de ingeniería

### Material

PVC de celda abierta (espuma) con capa exterior de PolyNit (adhesión por fusión, no encolada)

### Resistencia a sustancias químicas

En ensayos realizados por COBA, no se constataron muestras visibles de corrosión ni de ningún otro tipo de daño al sumergir completamente la alfombra Orthomat® Ultimate en las siguientes soluciones químicas: aceite de extrema presión para engranajes industriales Castrol Alpha SP 320 y agente de limpieza de ácido fosfórico Pac 89





## DECKPLATE

Alivia la fatiga en entornos con requisitos exigentes

- Reduce la fatiga de los operarios que trabajan de pie.
- Alfombra de doble capa con propiedades antidesgaste que aporta equilibrio y comodidad a los usuarios.
- La resistente superficie superior garantiza durabilidad del producto si se le da un uso razonable.
- La superficie superior autoextinguible (estándar BS EN 13501-1) es resistente a muchas sustancias químicas.
- Superficie superior autoextinguible y resistente a una gran variedad de sustancias químicas.
- Disponible también con bordes amarillos (mayor visibilidad).
- Los bordes biselados contribuyen a minimizar el riesgo de tropiezo.
- Altura del producto: 15 mm

### DIMENSIONES

|                      | NEGRO     | NEGRO/AMARILLO |
|----------------------|-----------|----------------|
| 0,6 m x 0,9 m        | DP010609  | SD010701       |
| 0,6 m x 18,3 m       | DP010004  | SD010706       |
| 0,6 m x metro lineal | DP010004C | SD010706C      |
| 0,9 m x 1,5 m        | DP010915  | SD010702       |
| 0,9 m x 18,3 m       | DP010005  | SD010707       |
| 0,9 m x 3 m          | DP010903  | SD010703       |
| 0,9 m x 6 m          | DP010906  | SD010704       |
| 0,9 m x metro lineal | DP010005C | SD010707C      |
| 1,2 m x 18,3 m       | DP010007  | SD010708       |
| 1,2 m x metro lineal | DP010007C | SD010708C      |
| 1,5 m x 15 m         | DP010011  | SD010709       |
| 1,5 m x metro lineal | DP010011C | SD010709C      |



### Aplicaciones típicas

Líneas de montaje y producción y centros de embalaje donde se realicen giros frecuentes

### Material

PVC

### Resistencia a sustancias químicas

La superficie superior de PVC es parcialmente resistente a sustancias químicas y aceites

### Resistencia ambiental

Indicado para zonas interiores secas

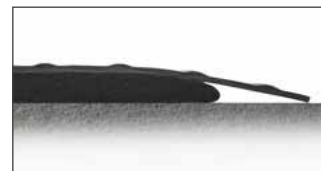
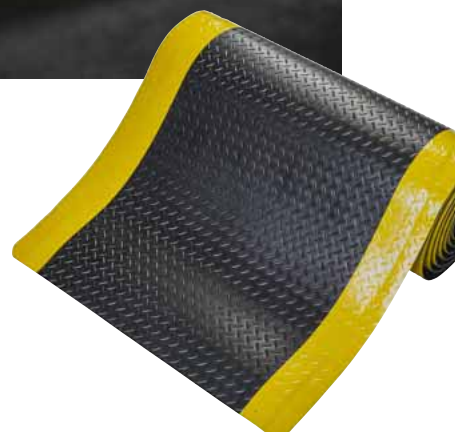

## DECKPLATE ANTI-STATIC

Alfombra ultrarresistente de doble capa para zonas sensibles a la estática

PÁG. 61





## DECKPLATE CONNECT

Losetas interconectables antifatiga de doble capa

- Alfombra duradera con excelentes propiedades antifatiga.
- Módulos interconectables diseñados para cubrir áreas de forma atípica o de grandes dimensiones.
- Los módulos se pueden ensamblar según las necesidades de cada caso. El resultado final es una superficie antifatiga sin costuras.
- La estructura de la superficie garantiza una óptima protección antideslizante.
- El acolchado de espuma aporta comodidad y contribuye a disminuir la fatiga.
- Los bordes biselados minimizan el riesgo de tropiezos.
- Fácil de instalar, limpiar y reemplazar.
- Ignífuga según BS EN 13501-1.
- Altura del producto: 15 mm

| DIMENSIONES   | DESCRIPCIÓN      | NEGRO    |
|---------------|------------------|----------|
| 50 cm x 50 cm | Módulo del medio | DP010008 |
| 50 cm x 50 cm | Módulo lateral   | DP010009 |
| 50 cm x 50 cm | Esquina          | DP010010 |



### Aplicaciones típicas

Líneas de montaje y producción y centros de embalaje donde se realicen giros frecuentes

### Material

Superficie superior de vinilo con espuma de refuerzo de PVC (adhesión por fusión, no encolada)

### Resistencia a sustancias químicas

La superficie superior de PVC es parcialmente resistente a sustancias químicas y aceites

### Resistencia ambiental

Indicado para zonas interiores secas

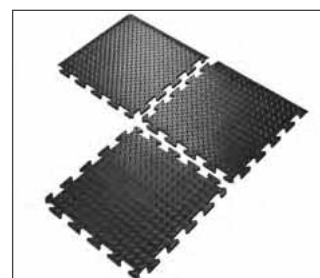
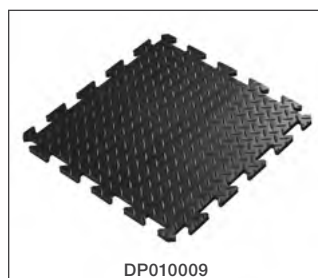
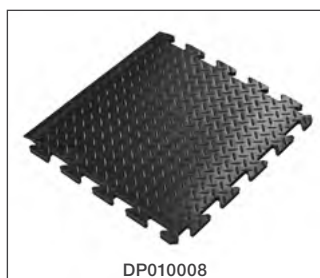
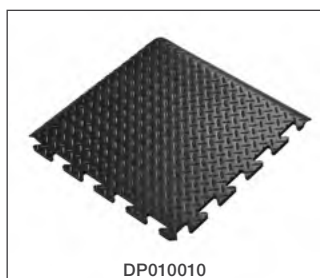



## FLUTED ANTI-FATIGUE

### Alfombra antifatiga sencilla y duradera

- Alfombra antifatiga de doble capa que combina un mullido reverso de espuma con una superficie antideslizante y duradera.
- La superficie estriada brinda mayor estabilidad.
- El acolchado de espuma aporta comodidad.
- Los bordes biselados minimizan el riesgo de tropiezo y facilitan el acceso de carros.
- Disponible como alfombra individual o en rollo.
- Altura del producto: 12,5 mm

#### DIMENSIONES

|                      |           |
|----------------------|-----------|
| 0,6 m x 0,9 m        | FA010001  |
| 0,9 m x 1,5 m        | FA010002  |
| 0,9 m x 15,3 m       | FA010004  |
| 0,9 m x 3 m          | FA010003  |
| 0,9 m x metro lineal | FA010004C |

#### NEGRO

|           |
|-----------|
| FA010001  |
| FA010002  |
| FA010004  |
| FA010003  |
| FA010004C |



#### Aplicaciones típicas

Líneas de montaje y producción y centros de embalaje donde se realicen giros frecuentes

#### Material

Superficie superior de vinilo con espuma de refuerzo de PVC (adhesión por fusión, no encolada)

#### Resistencia a sustancias químicas

La superficie superior de PVC es parcialmente resistente a sustancias químicas y aceites

#### Resistencia ambiental

Indicado para zonas interiores secas



## SENSO DIAL

### Alfombra antifatiga para entornos laborales sensibles a la electricidad estática

- Alfombra antifatiga ESD dotada de excelentes propiedades de seguridad.
- El acolchado de espuma contribuye a disminuir el cansancio.
- La superficie superior de caucho minimiza el riesgo de tropiezo.
- Resistente a derrames de aceite.
- Acorde con las especificaciones de IEC 61340-5-1.
- Bordes biselados.
- Acorde con las especificaciones de IEC61340-4-5.
- Altura del producto: 10 mm

#### DIMENSIONES

|                                      |           |
|--------------------------------------|-----------|
| 0,6 m x 1 m                          | SN010004  |
| 1 m x 1,5 m                          | SN010005  |
| 1 m x 10 m                           | SN010002  |
| 1 m x metro lineal                   | SN010002C |
| 1,2 m x 10 m                         | SN010003  |
| 1,2 m x metro lineal                 | SN010003C |
| Disponible en dimensiones especiales | SN010010  |

#### NEGRO

|           |
|-----------|
| SN010004  |
| SN010005  |
| SN010002  |
| SN010002C |
| SN010003  |
| SN010003C |
| SN010010  |



#### Aplicaciones típicas

Usos industriales

#### Material

Superficie de SBR/NBR, base de espuma EPDM

#### Resistencia a sustancias químicas

Altamente resistente a la gasolina (y a combustibles sin plomo): 70 h, 23 °C, Combustibles B (ISO 1817), aumento del 20 % del volumen por exigencias mecánicas menores



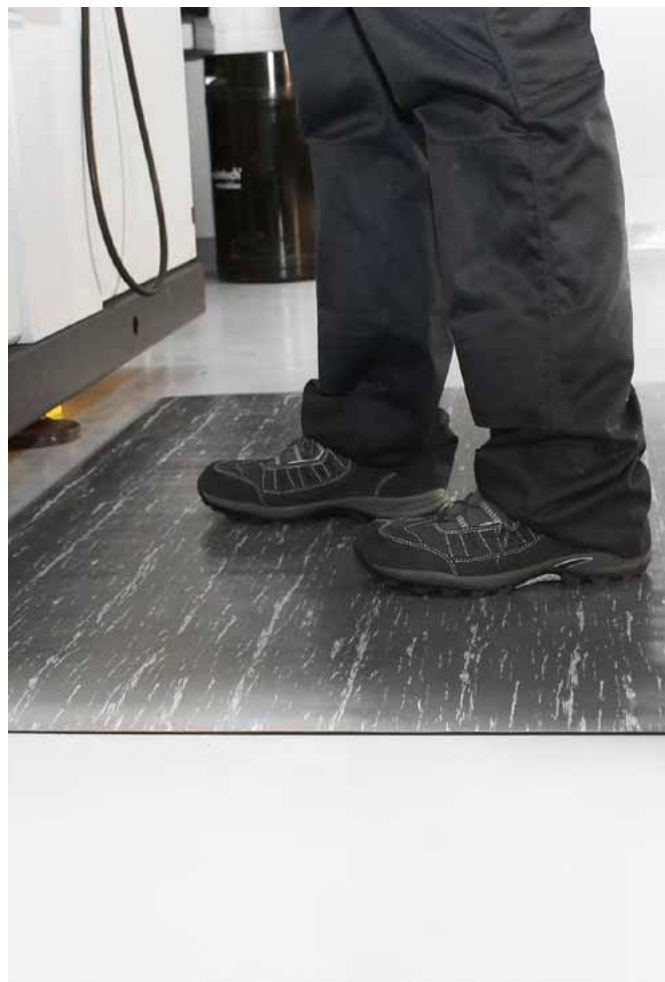

## MARBLE ANTI-FATIGUE

Alfombra antifatiga de estética elegante

- Diseño de efecto mármol combinable con todo tipo de interiores.
- Ideal para ubicaciones donde la estética importe, como peluquerías, salones de estética y comercios.
- El reverso acolchado de espuma contribuye a aliviar la fatiga del trabajo de pie.
- La resistente superficie superior garantiza durabilidad del producto si se le da un uso razonable.
- También apta para aplicaciones industriales.
- Los bordes biselados contribuyen a minimizar el riesgo de tropiezo.
- Altura del producto: 12,5 mm

### DIMENSIONES

| DIMENSIONES          | NEGRO     |
|----------------------|-----------|
| 0,6 m x 0,9 m        | MT010001  |
| 0,9 m x 1,5 m        | MT010002  |
| 0,9 m x 18,3 m       | MT010003  |
| 0,9 m x 3 m          | MT010004  |
| 0,9 m x metro lineal | MT010003C |



### Aplicaciones típicas

Usos industriales, comerciales y establecimientos de belleza

### Material

Superficie superior de vinilo con espuma de refuerzo de PVC (encolada)

### Resistencia ambiental

Indicado para zonas interiores secas





## DIAMOND TREAD

### Solución antifatiga para soldadores

- Los soldadores también sufren molestias por trabajar de pie y necesitan alfombras antifatiga.
- La superficie superior, apta para usos intensivos, es ignífuga y altamente resistente, mientras que la mullida subcapa de espuma proporciona amortiguación bajo los pies.
- Superficie superior retardante de llama (estándar BS EN 13501-1) y, por lo tanto, segura al contacto con chispas de soldadura.
- Superficie superior retardante de llama; las chispas de soldadura no son ningún problema.
- Colocación libre: se puede trasladar fácilmente.
- Los bordes biselados contribuyen a minimizar el riesgo de tropiezo.
- Altura del producto: 15 mm

#### DIMENSIONES

0,6 m x 0,9 m

0,9 m x 1,5 m

0,9 m x 18,3 m

0,9 m x metro lineal

#### NEGRO

DTB010001

DTB010002

DTB010003

DTB010003C



#### Aplicaciones típicas

Talleres de soldadura

#### Material

Superficie superior de vinilo con espuma de refuerzo de PVC (adhesión por fusión, no encolada)

#### Resistencia ambiental

Indicada para zonas interiores secas. Resistente a chispas de soldadura y salpicaduras de otros materiales calientes

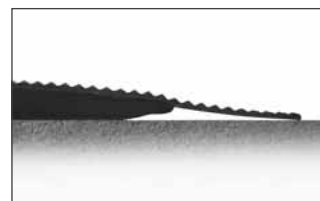

# BUBBLEMAT

Elegante alfombra antifatiga con superficie de burbujas

- La superficie de burbujas en relieve estimula la circulación en pies y piernas.
- Gracias a su composición mullida, aporta comodidad a los trabajos de pie.
- Disponible en distintos materiales, dependiendo de las necesidades de la zona (apta exclusivamente para entornos secos).
- Disponible como alfombra individual (para talleres) o como losetas interconectables para grandes superficies (líneas de producción).
- Altura del producto: 14 mm

| DIMENSIONES   | DESCRIPCIÓN                           | NEGRO    |
|---------------|---------------------------------------|----------|
| 0,6 m x 0,9 m | Con bordes en los cuatro lados        | BF010001 |
| 0,6 m x 0,9 m | Módulo interconectable, pieza final   | BF010003 |
| 0,6 m x 0,9 m | Módulo interconectable, pieza central | BF010004 |
| 0,9 m x 1,2 m | Con bordes en los cuatro lados        | BF010002 |



### Aplicaciones típicas

Usos industriales

### Material

Caucho natural

### Resistencia a sustancias químicas

No es resistente a las grasas ni los aceites minerales

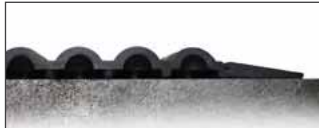
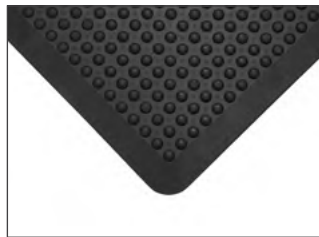

# BUBBLEMAT NITRILE

Elegante alfombra antifatiga con superficie de burbujas

- Alfombra Antifatiga de alta calidad.
- La superficie con dibujo de burbujas en relieve favorece el movimiento y estimula la circulación, previniendo de forma fiable los signos de fatiga.
- Mayor seguridad en el trabajo gracias a su resistencia al deslizamiento.
- Ideal para puestos de trabajo de pie en la industria, los talleres y la fabricación.
- Caucho NBR (nitrilo) para una buena resistencia al aceite, los lubricantes y los productos químicos.
- Disponibles en forma de alfombras individuales o de secciones interconectadas para líneas de producción más largas.
- Altura del producto: 14 mm

| DIMENSIONES   | DESCRIPCIÓN                           | NEGRO (NITRIL) |
|---------------|---------------------------------------|----------------|
| 0,6 m x 0,9 m | Con bordes en los cuatro lados        | BF010001N      |
| 0,6 m x 0,9 m | Módulo interconectable, pieza final   | BF010003N      |
| 0,6 m x 0,9 m | Módulo interconectable, pieza central | BF010004N      |
| 0,9 m x 1,2 m | Con bordes en los cuatro lados        | BF010002N      |



### Aplicaciones típicas

Usos industriales

### Material

NBR

### Resistencia a sustancias químicas

La versión de NBR es altamente resistente a sustancias químicas y aceites.

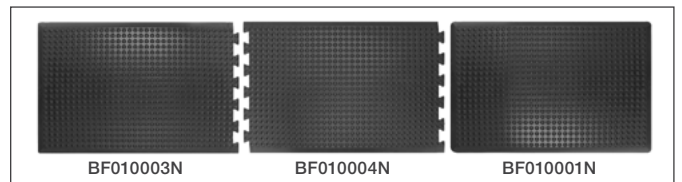

## BUBBLEMAT SAFETY

Elegante alfombra antifatiga con superficie de burbujas

- Alfombra Antifatiga muy eficaz. • Bordes en color amarillo de señalización para aumentar la seguridad en el trabajo. • Las burbujas de esta estera para el lugar de trabajo favorecen el movimiento y estimulan la circulación, previniendo de forma fiable los signos de fatiga. • Aumenta la seguridad en el puesto de trabajo como alfombra antideslizante. • Ideal para puestos de trabajo de pie en la industria y la fabricación. • Disponible en forma de esteras individuales o de módulos interconectables. • Altura del producto: 14 mm

| DIMENSIONES   | DESCRIPCIÓN                           | SEGURIDAD |
|---------------|---------------------------------------|-----------|
| 0,6 m x 0,9 m | Con bordes en los cuatro lados        | BF010701  |
| 0,6 m x 0,9 m | Módulo interconectable, pieza final   | BF010703  |
| 0,6 m x 0,9 m | Módulo interconectable, pieza central | BF010704  |
| 0,9 m x 1,2 m | Con bordes en los cuatro lados        | BF010702  |
| 0,9 m x 1,2 m | Módulo interconectable, pieza final   | BF010705  |
| 0,9 m x 1,2 m | Módulo interconectable, pieza central | BF010706  |

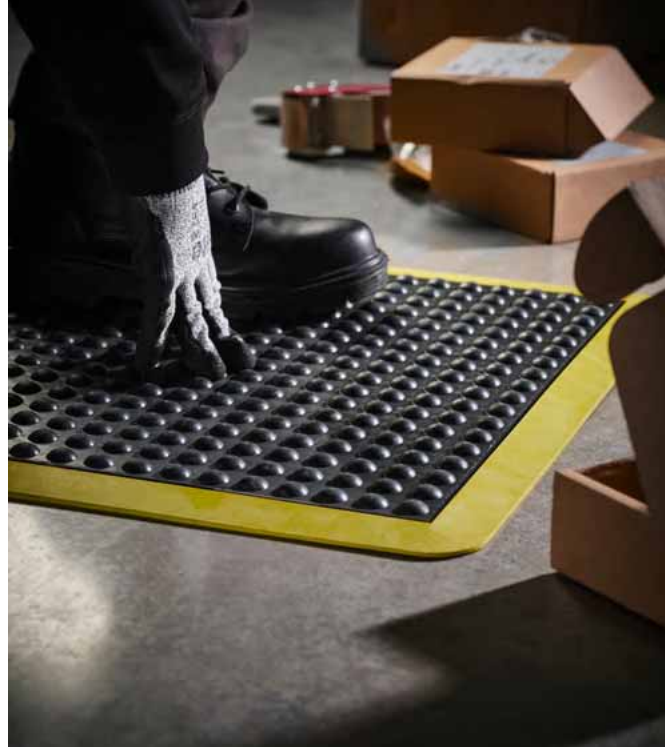



**Aplicaciones típicas**  
Usos industriales

---

**Material**  
Caucho natural

---

**Resistencia ambiental**  
Indicada particularmente para zonas secas



## BUBBLEMAT CONNECT

Losetas interconectables con excepcionales propiedades antifatiga

- Sistema de losetas antifatiga muy duradero. • Superficie de burbujas en relieve que estimula la circulación sanguínea y reduce la sensación de fatiga. • Sistema de losetas interconectables que puede adaptarse a cualquier forma y dimensiones. • Confeccionadas en caucho resistente y cómodo que protege al usuario de los efectos nocivos del pavimento duro y frío. • El caucho es un material antideslizante por naturaleza. • Altura del producto: 13,5 mm

| DIMENSIONES   | DESCRIPCIÓN      | NEGRO    | NEGRO/AMARILLO |
|---------------|------------------|----------|----------------|
| 50 cm x 50 cm | Módulo del medio | BF010007 | -              |
| 50 cm x 50 cm | Módulo lateral   | BF010008 | -              |
| 50 cm x 50 cm | Esquina          | BF010009 | -              |
| 50 cm x 50 cm | Módulo lateral   | -        | BF010708       |
| 50 cm x 50 cm | Esquina          | -        | BF010709       |



**Aplicaciones típicas**  
Usos industriales

---

**Material**  
Caucho natural

---

**Resistencia ambiental**  
Indicado para zonas interiores secas



## COMFORT-LOK

Alivio de la fatiga para operarios que trabajan de pie en líneas de producción o bancos de trabajo

- Alfombra de caucho industrial que aporta máxima comodidad a los operarios que trabajen de pie.
- Disponible en formato de módulos interconectables para superficies extensas, o como alfombra individual.
- Gracias a sus propiedades de resistencia a aceites y grasas es apta para aplicaciones de producción alimentaria o cualquier establecimiento de hostelería.
- La superficie diamantada proporciona máxima adherencia en los pies.
- La composición de caucho garantiza durabilidad del producto si se le da un uso razonable.
- Indicada para zonas sometidas a altas temperaturas.
- Resistente al reslizamiento según DIN 51130.
- Altura del producto: 12 mm

| DIMENSIONES   | DESCRIPCIÓN                           | NEGRO    |
|---------------|---------------------------------------|----------|
| 0,7 m x 0,8 m | Módulo interconectable, pieza final   | CL010001 |
| 0,7 m x 0,8 m | Módulo interconectable, pieza central | CL010002 |
| 0,7 m x 0,8 m | Con bordes en los cuatro lados        | CL010004 |



**Aplicaciones típicas**  
Usos industriales

**Material**  
Caucho natural con un 25 % de mezcla de NBR

**Resistencia ambiental**  
Indicada para zonas interiores húmedas y secas

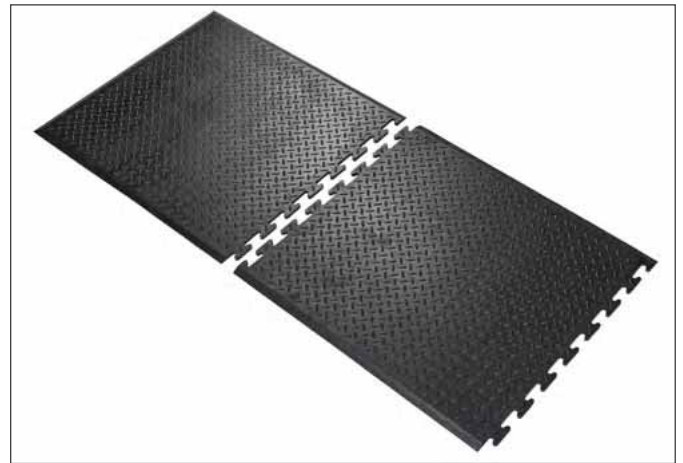

## RAMPMAT

Despídase de los suelos fríos de cemento con nuestra alfombra antifatiga de caucho más asequible

- Contribuya a aliviar el cansancio de todos los empleados con esta económica alfombra antifatiga.
- Superficie con agujeros en relieve con excelentes propiedades antideslizantes.
- Los agujeros absorben líquidos, virutas y otros residuos, por lo que se minimiza el riesgo de deslizamiento.
- Los bordes biselados y acanalados minimizan el riesgo de tropiezo y son accesibles para el tránsito rodado.
- Confeccionada en caucho, un material resistente y muy duradero.
- Resistente al reslizamiento según DIN 51130.
- Altura del producto: 14 mm

| DIMENSIONES   |          |
|---------------|----------|
| 0,8 m x 1,2 m | RP010002 |
| 0,9 m x 1,5 m | RP010001 |



**Aplicaciones típicas**  
Usos industriales, zonas con presencia de residuos.

**Material**  
Mezcla de caucho, con >50 % de material reciclado

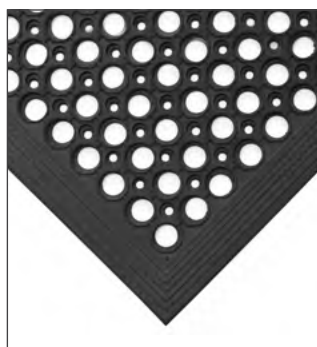

También es una alfombra de entrada muy popular, apta para todo tipo de climas.  
PÁG. 124

## HIGH-DUTY

Solución antifatiga para espacios grandes o talleres donde se manipulen aceites

- Una práctica alternativa al pavimento duro y frío.
- Los agujeros absorben líquidos derramados y residuos.
- Confeccionada en una mezcla de caucho con excelentes propiedades de resistencia a aceites y sustancias químicas.
- Disponible como alfombra estándar, con bordes en los cuatro lados, o bien como módulos para espacios más amplios.
- La superficie con agujeros en relieve proporciona un excelente agarre.
- Resistente al reslizamiento según DIN 51130.
- Altura del producto: 12 mm

| DIMENSIONES   | PART DESCRIPTION                 | NEGRO    |
|---------------|----------------------------------|----------|
| 0,9 m x 1,5 m | Filo por todos lados             | HI010001 |
| 0,9 m x 1,5 m | Conectores en un lado corto      | HI010002 |
| 0,9 m x 1,5 m | Conectores en ambos lados cortos | HI010003 |
| 0,9 m x 1,5 m | Conectores en un lado largo      | HI010004 |
| 0,9 m x 1,5 m | Conectores en ambos lados largos | HI010005 |



**Aplicaciones típicas**  
 Todo tipo de entornos industriales, bares, hostelería, zonas de maquinaria con presencia de residuos

**Material**  
 Caucho natural con un 25 % de NBR

**Resistencia ambiental**  
 Indicada para zonas húmedas y secas.

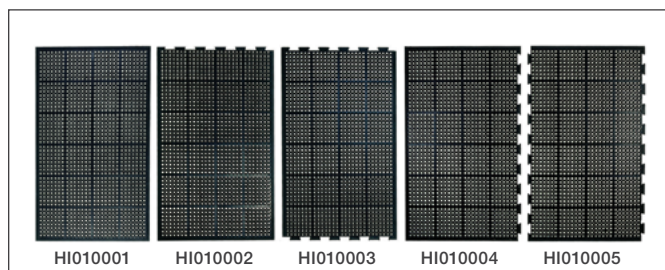
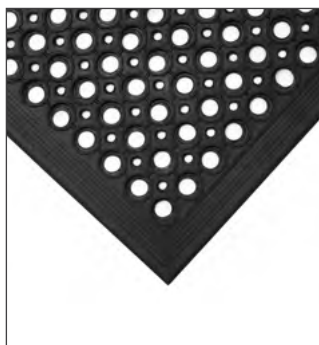

## HIGH-DUTY GRIT

Solución dos en uno: evita deslizamientos y alivia la fatiga

- Propiedades antifatiga y antideslizantes.
- Superficie granulada y con relieve destaca por su alta eficacia antideslizante.
- Altamente resistente a sustancias químicas, aceites y grasas por su singular composición.
- Disminuye el cansancio y aísla del pavimento duro y frío.
- Concebida para ubicaciones con necesidades exigentes, como talleres mecánicos.
- Los bordes biselados y acanalados minimizan el riesgo de tropiezo.
- Agujeros de drenaje aptos para el derrame de fluidos.
- Resistente al reslizamiento según DIN 51130.
- Altura del producto: 13 mm

| DIMENSIONES   | NEGRO     |
|---------------|-----------|
| 0,9 m x 1,5 m | HI010001G |

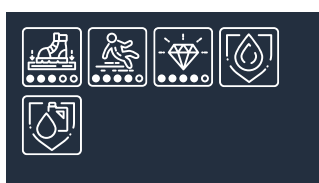

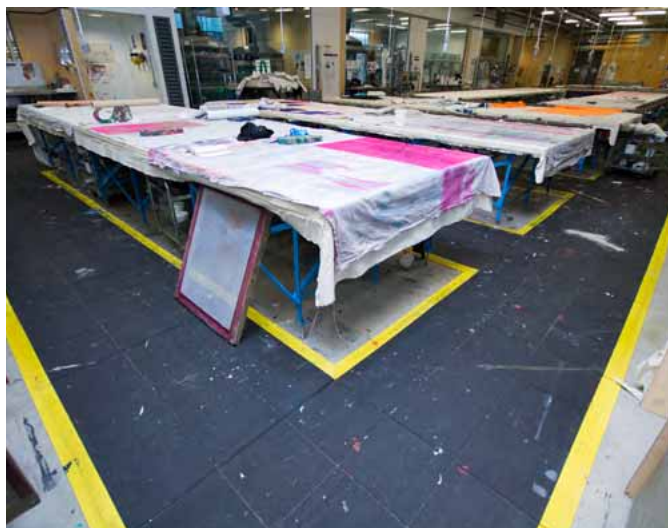

## SOLID FATIGUE-STEP

Solución antifatiga para espacios grandes y con presencia de aceites

- Las losetas pueden conectarse y formar una comodísima superficie antifatiga.
- Resistente a temperaturas de hasta 160 °C y a los derrames de vidrio fundido.
- Losetas fáciles de recolocar o reemplazar.
- Producto sometido a todos los ensayos de deslizamiento (ver ficha técnica).
- Losetas disponibles en dos opciones: Estándar o Nitrilo / B1
- La variedad de nitrilo es altamente resistente a aceites, grasas y sustancias químicas.
- La versión B1 cuenta con la certificación BS EN 13501 (ver ficha técnica).
- Bordes biselados en amarillo o en negro.
- Altura del producto: 18 mm

### DIMENSIONES

0,9 m x 0,9 m

### NEGRO

ST010001

### NITRILLO B1

ST010001B1

### BORDES

Fatigue-Step Edges B1

Fatigue-Step Edges B1

Fatigue-Step Edges Nitrile

Fatigue-Step Edges Nitrile

Fatigue-Step Edges

Fatigue-Step Edges

### DESCRIPCIÓN

Variante borde hembra B1

Variante borde macho B1

Variante borde hembra nitrilo

Variante borde macho nitrilo

Variante borde hembra

Variante borde macho

### NEGRO

SS010002B1F

SS010002B1M

SS010002FN

SS010002MN

SS010002F

SS010002M

### AMARILLO

SS070002B1F

SS070002B1M

SS070002FN

SS070002MN

SS070002F

SS070002M



← Sólo B1 Nitrile

### Aplicaciones típicas

Usos industriales

### Material

Estándar: caucho natural con 25 % NBR Versión nitrilo: 100 % NBR

### Resistencia a sustancias químicas

La versión estándar es parcialmente resistente a sustancias químicas y aceites. La versión de nitrilo es altamente resistente a sustancias químicas y aceites.

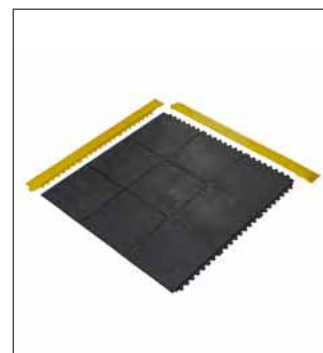

GUÍA DE INSTALACIÓN  
DISPONIBLE





## FATIGUE-STEP

Solución antifatiga para espacios grandes, húmedos y con presencia de aceites

- Losetas ensamblables con propiedades antifatiga aptas para entornos particularmente húmedos y aceitosos.
- Losetas de caucho de superficie suave y resistente.
- Los agujeros constituyen un óptimo sistema de drenaje en caso de derrame de fluidos.
- Concebidas para que el usuario pase períodos prolongados de pie, con propiedades antifatiga.
- Losetas disponibles en dos opciones: Estándar o Nitrilo
- La variedad de nitrilo es altamente resistente a aceites, grasas y sustancias químicas.
- Resistente al reslizamiento según DIN 51130.
- Bordes biselados en amarillo o en negro.
- Altura del producto: 18 mm

### DIMENSIONES

0,9 m x 0,9 m

### NEGRO

SS010001

### NITRILO

SS010007



#### Aplicaciones típicas

Todo tipo de entornos industriales, bares, hostelería, zonas con presencia de residuos.

#### Material

Mezcla de caucho, con >50 % de material reciclado

#### Resistencia a sustancias químicas

El caucho natural es parcialmente resistente a sustancias químicas y aceites



CONSULTE LA PÁGINA 32 PARA VER LAS OPCIONES DE BORDES



## FATIGUE-STEP GRIT TOP

Alivio de la fatiga con óptimas prestaciones antideslizamiento

- La superficie granulada proporciona un agarre excepcional incluso en condiciones aceitosas.
- Losetas interconectables ultrarresistentes aptas para usos industriales intensivos.
- Los agujeros constituyen un óptimo sistema de drenaje en caso de derrame de fluidos.
- Disminuyen el cansancio de las piernas y proporcionan gran comodidad para los pies.
- Confeccionadas en nitrilo, altamente resistentes a sustancias químicas y aceites.
- Resistente al reslizamiento según DIN 51130.
- Bordes biselados en amarillo o en negro.
- Altura del producto: 18 mm

### DIMENSIONES

0,9 m x 0,9 m

### NEGRO

SS010001G

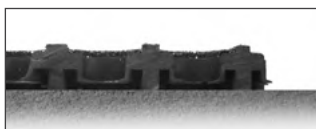

#### Aplicaciones típicas

Usos industriales

#### Material

Mezcla de caucho, con >50 % de material reciclado

#### Resistencia a sustancias químicas

La versión de NBR es altamente resistente a sustancias químicas y aceites.



CONSULTE LA PÁGINA 32 PARA VER LAS OPCIONES DE BORDES



Si desea más información y asesoramiento, visite [www.cobaeurope.es](http://www.cobaeurope.es)

## COBAELITE® BUBBLE

Alivio total de la fatiga y resistencia superior

- Aporta comodidad a los empleados que trabajan de pie.
- La superficie acolchada estimula la circulación sanguínea y el movimiento de los pies.
- Material de calidad superior muy duradero.
- Los bordes biselados contribuyen a minimizar el riesgo de tropiezo.
- Ignífuga según BS EN 13501-1.
- Altura del producto: 15 mm

### DIMENSIONES

0,6 m x 0,9 m

0,9 m x 1,2 m

Especiales

### NEGRO

SE010001

SE010003

SE010010

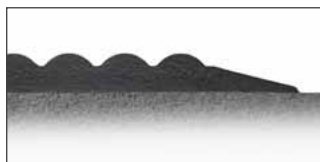

#### Aplicaciones típicas

Usos industriales y comerciales

#### Material

PU

#### Resistencia a sustancias químicas

El poliuretano es parcialmente resistente a sustancias químicas y aceites



## COBAELITE® DIAMOND

Alfombra antifatiga de estampado diamantado muy duradera

- Aporta comodidad a los empleados que trabajan de pie.
- Alfombra antifatiga de alta gama con superficie diamantada.
- Material de calidad superior muy duradero.
- Los bordes biselados contribuyen a minimizar el riesgo de tropiezo.
- Los bordes amarillos garantizan una buena visibilidad.
- Colocación libre: se puede instalar fácilmente en todo tipo de entornos laborales.
- Diseño de alfombra individual, concebida para estaciones de trabajo.
- Ignífuga según BS EN 13501-1.
- Altura del producto: 18 mm

### DIMENSIONES

0,6 m x 0,9 m

0,9 m x 1,2 m

### NEGRO/AMARILLO

SED010701

SED010702

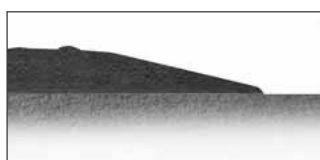

#### Aplicaciones típicas

Usos industriales y comerciales

#### Material

PU

#### Resistencia ambiental

Indicado para zonas interiores secas





## FATIGUE LOCK

Losetas antifatiga de calidad superior de tamaño mediano

- Estas losetas de gran grosor destacan por las excepcionales prestaciones de comodidad y antifatiga para trabajar de pie.
- Gracias a su diseño de alta precisión, al ensamblarse generan la sensación de constituir una única superficie en relieve lisa y continua.
- Tamaño muy práctico.
- Se pueden utilizar para cubrir espacios amplios o bien talleres de formas poco corrientes.
- La composición de caucho es sinónimo de durabilidad, antideslizamiento y absorción de impactos.
- La versión con agujeros es ideal para entornos laborales que requieran un sistema de drenaje de líquidos.
- Se pueden combinar ambas versiones (con y sin agujeros) en una misma instalación.
- Los bordes biselados, que minimizan el riesgo de tropiezo, están disponibles en negro o amarillo.
- Fáciles de lavar con agua a presión.
- Resistente al reslizamiento según DIN 51130.
- Altura del producto: 24 mm

| DIMENSIONES   | DESCRIPCIÓN             | NEGRO      | AMARILLO   |
|---------------|-------------------------|------------|------------|
| 0,5 m x 0,5 m | Superficie con agujeros | FL010001   | -          |
|               | Esquina                 | FLC010003  | -          |
|               | Borde hembra            | FLE010002F | -          |
|               | Borde macho             | FLE010002M | -          |
| 0,5 m x 0,5 m | Superficie sin agujeros | FLS010001  | -          |
|               | Esquina                 | -          | FLC070003  |
|               | Borde hembra            | -          | FLE070002F |
|               | Borde macho             | -          | FLE070002M |



**Material**  
Caucho, incluye un 25 % de NBR



GUÍA DE INSTALACIÓN  
DISPONIBLE



ESCANÉAME



Si desea más información y asesoramiento, visite [www.cobaeurope.es](http://www.cobaeurope.es)



## HYGIMAT

Innovadora alfombra antifatiga con propiedades higiénicas

- Aporta comodidad y renueva las energías de los trabajadores que pasan largas horas de pie.
- Concebida para aplicaciones donde la higiene es clave: centros de salud, plantas de producción alimentaria, hostelería, restauración, salas estériles o comercio de alimentos.
- Confeccionada en un revolucionario material de gel de espuma con prestaciones de durabilidad y comodidad.
- La composición cuenta con propiedades antimicrobianas.
- La construcción de celda cerrada significa que ningún líquido penetrará en la alfombra ni menguará su rendimiento.
- La versión con agujeros es ideal para entornos laborales que requieran un sistema de drenaje de líquidos.
- Resistente a los aceites.
- Fácil de limpiar: enjuagar con detergente o esterilizar al vapor.
- Ignífuga según BS EN 13501-1 y resistente al deslizamiento según DIN 51130.
- Altura del producto: 17 mm ±1 mm



| DIMENSIONES   | SUPERFICIE CON AGUJEROS | SUPERFICIE SIN AGUJEROS |
|---------------|-------------------------|-------------------------|
| 0,6 m x 0,9 m | HYG010001               | HYS010001               |
| 0,9 m x 1,5 m | HYG010002               | HYS010002               |
| 0,9 m x 1,8 m | HYG010003               | HYS010003               |



### Aplicaciones típicas

Hospitales, salas estériles, oficinas, hostelería y restauración

### Material

Gel de espuma de caucho

### Resistencia a sustancias químicas

Resistente a la mayoría de sustancias químicas.

La versión con agujeros es ideal para lugares de trabajo húmedos que necesitan drenaje.



## LOS RIESGOS DE LOS RESBALONES



### ¿Sabía qué?

Los deslizamientos, tropiezos y caídas en el mismo nivel siguen siendo la causa principal de los accidentes laborales no mortales en el Reino Unido, y muchos generan lesiones graves o sufrimiento por parte del empleado.



# 90%

de las lesiones especificadas fueron fracturas\*

# 168.490

Accidentes por resbalones, tropiezos y caídas en el R. U. en 2018/19

# 1,36 millones

Días laborales perdidos a causa de resbalones, tropiezos y caídas en 2018/19\*



# £500m

Coste para las EMPRESAS



# £800m

Coste para la SOCIEDAD



Costes personales no cuantificados, como los relacionados con la salud mental.



# 40.020

Lesiones causantes de ausencias de más de 7 días

(Encuesta población activa, 2017/18)



Si desea más información y asesoramiento, visite [www.cobaeurope.es](http://www.cobaeurope.es)



Minimice los peligros por deslizamiento en suelos aceitosos



## K-MAT

Reduce la fatiga y previene deslizamientos en zonas con presencia de aceites

- Alfombra de caucho nitrílico ideal para zonas con gran presencia de residuos.
- Composición con nitrilo, un material altamente resistente a sustancias químicas y aceites.
- Óptima para aplicaciones de procesamiento y manufactura de alimentos gracias a sus excelentes propiedades de resistencia a las grasas y los detergentes.
- Muy fácil de lavar, en cualquier lavadora convencional.
- Superficie texturizada antideslizante (estándar DIN 51130).
- Los agujeros drenan los líquidos y absorben la suciedad.
- Apta para plantas de procesamiento de alimentos gracias a sus propiedades higiénicas antimicrobianas.
- Altura del producto: 9 mm

### DIMENSIONES

0,92 m x 1,53 m  
0,85 m x 2,9 m

### NEGRO

KM010001  
KM010002

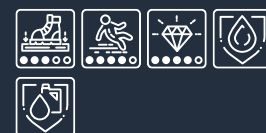
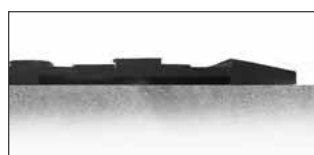
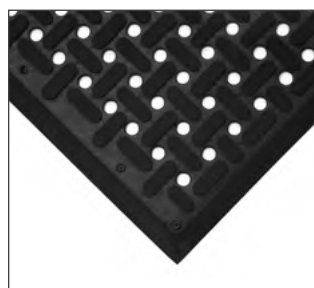

### Aplicaciones típicas

Manufactura de alimentos, cocinas, usos industriales, zonas de maquinaria con presencia de residuos

### Material

Caucho NBR

### Resistencia a sustancias químicas

Resistente a los aceites



## COBASCRAPE

**Alfombra antideslizante y duradera ideal para zonas propicias a los derrames de aceites o sustancias químicas**

- Alfombra de superficie sólida concebida para prevenir los deslizamientos en condiciones aceitosas o grasientas.
- La superficie en relieve aporta un excepcional agarre de los pies.
- Diseño con surcos que permiten un eficaz drenaje de líquidos.
- Aporta comodidad a los trabajadores en una gran variedad de entornos.
- Muy duradera gracias a sus prestaciones de resistencia a la degradación incluso en contacto con aceites, grasas y sustancias químicas.
- La versión de alfombra individual es una práctica solución, muy fácil de colocar, para minimizar los accidentes por deslizamiento.
- Los bordes biselados minimizan el riesgo de tropiezo.
- Resistente al reslizamiento según DIN 51130.
- Altura del producto: 6 mm

### DIMENSIONES

| DIMENSIONES     | NEGRO    |
|-----------------|----------|
| 0,85 m x 0,75 m | CS010001 |
| 0,85 m x 1,5 m  | CS010002 |
| 0,85 m x 3 m    | CS010003 |
| 1,15 m x 1,75 m | CS010004 |

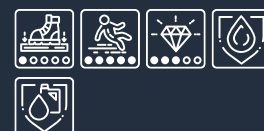
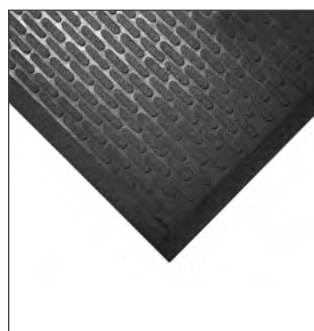

### Aplicaciones típicas

Producción alimentaria, cocinas y usos industriales. Zonas de entrada.

### Material

Caucho NBR

### Resistencia a sustancias químicas

Resistente a muchas sustancias químicas y alcalinas, detergentes, aceites y refrigerantes industriales. El caucho puede expandirse al entrar en contacto con disolventes polares





## WORKSAFE

Si las superficies grasientas son un problema, ¡aquí está la solución ideal!

- Aporta comodidad a quienes pasan períodos prolongados de pie.
- Muy resistente, por lo que es apta para muchas aplicaciones industriales (disponible en dos materiales).
- La versión azul, resistente a los aceites, está concebida para talleres con presencia de grasas y aceites y un alto riesgo de deslizamientos.
- Los agujeros absorben líquidos derramados y residuos.
- Reduce eficazmente el peligro de deslizamiento en zonas proclives al derrame de fluidos.
- La versión de alfombra individual es una solución de seguridad práctica y rápida.
- Los bordes biselados en los cuatro lados minimizan el riesgo de tropiezo.
- Resistente al reslizamiento según DIN 51130.
- Altura del producto: 12 mm

### DIMENSIONES

0,9 m x 1,5 m

### NEGRO

SW010001

### AZUL

SW020001



#### Aplicaciones típicas

Talleres de soldadura, zonas de maquinaria con presencia de residuos

#### Material

Mezcla de caucho, con >50 % de material reciclado

#### Resistencia a sustancias químicas

El caucho natural es resistente al agua y a la mayoría de los ácidos débiles

La versión en azul es ideal para la industria alimentaria.

La suciedad, las esporas, el moho y los residuos de alimentos y detergentes son más visibles en las alfombras azules.

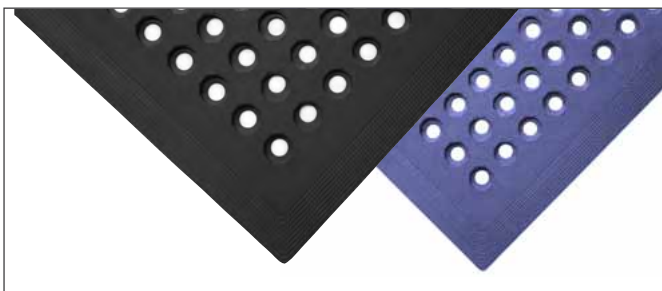





**Aplicaciones típicas**  
Usos industriales, bares, hostelería

**Material**  
Caucho natural

**Resistencia ambiental**  
Apta para interiores y exteriores



## COBADELUXE

Alivio de la fatiga en entornos laborales industriales

- Proporciona una superficie donde el usuario podrá trabajar de pie sin renunciar a la comodidad y la seguridad.
- Alfombra duradera y resistente al impacto gracias a su generoso grosor.
- La versión en módulos interconectables es muy práctica para cubrir grandes superficies.
- Confeccionada en caucho, un material resistente y muy duradero.
- Excelentes propiedades antideslizantes, óptima para superficies húmedas.
- Óptima para entornos laborales húmedos gracias a los agujeros de drenaje aptos para el derrame de fluidos.
- Disponible como alfombra independiente o como módulos interconectables para grandes extensiones.
- Es aconsejable complementar el producto con los bordes opcionales para minimizar el riesgo de tropiezo.
- Resistente al reslizamiento según DIN 51130.
- Altura del producto: 18,5 mm

### DIMENSIONES

1 m x 1,5 m  
Conector

### NEGRO

DM010002  
DM010003

### EDGING

1074 mm x 50 mm Corta  
1565 mm x 50 mm Larga

### NEGRO

P240-L1092-C09  
P240-L1093-C09

### AMARILLO

P240-L1092-C09-YE  
P240-L1093-C09-YE

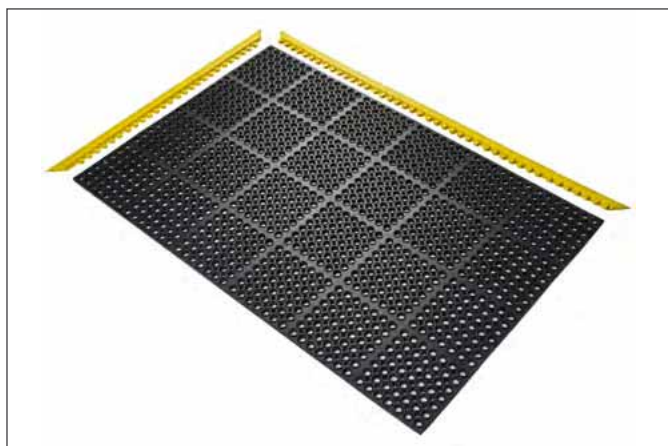

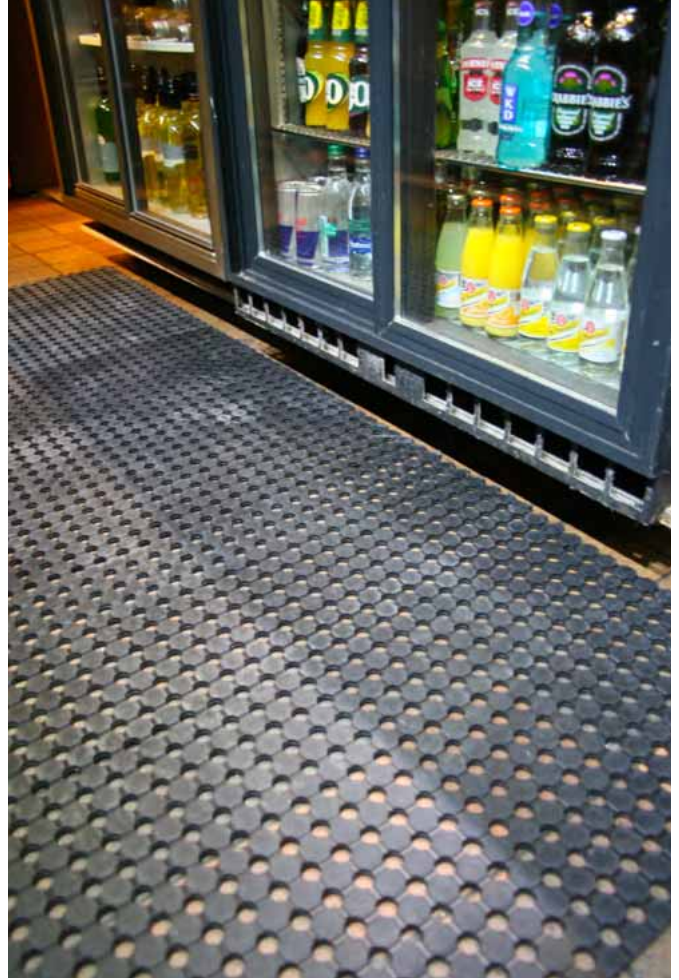

## UNIMAT

**Alfombra antifatiga apta para aplicaciones industriales con presencia de humedad**

- Rollo de caucho muy versátil. • Superficie con agujeros de drenaje. • Una gran inversión que minimiza el riesgo de tropiezo en superficies húmedas y aceitosas. • Se enrolla fácilmente, lo que facilita el traslado a distintas ubicaciones y la limpieza.
- Resistente al reslizamiento según DIN 51130.
- Altura del producto: 10 mm

### DIMENSIONES

1 m x 5 m

1 m x 10 m

### NEGRO

UM010001

UM010002



### Aplicaciones típicas

Usos industriales, bares, hostelería

### Material

Mezcla de caucho, con >50 % de material reciclado

### Resistencia a sustancias químicas

Resistente al agua y a la mayoría de los ácidos débiles



**Aplicaciones típicas**

Usos industriales, líneas de montaje y producción, centros de embalaje, mesas de trabajo. Piscinas, vestuarios, duchas, gimnasios.

**Material**

PVC

**Resistencia a sustancias químicas**

Resistente a álcalis y ácidos

**DECKSTEP**

Alfombra industrial multiusos de vinilo y superficie acanalada

- Alfombra que eleva a los trabajadores del nivel del suelo, como los tabloncillos tradicionales.
- Minimiza el riesgo de deslizamiento al evitar el contacto directo de los pies con líquidos derramados.
- Proporciona una superficie para trabajar de pie mucho más cómoda que el hormigón.
- La superficie texturizada es antideslizante.
- Flexible y ligera, muy fácil de transportar y limpiar.
- Las tiras están soldadas.
- Ignífuga según DIN 51130.
- Altura del producto: 11,5 mm ±0,5 mm



ESCANÉAME

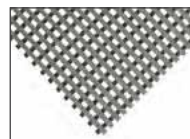

**DIMENSIONES**

0,59 m x 10 m

0,59 m x metro lineal

1,0 m x 10 m

1,0 m x metro lineal

1,2 m x 10 m

1,2 m x metro lineal

**NEGRO**

DS010610

DS010610C

DS011010

DS011010C

DS011210

DS011210C

**AZUL**

DS020610

DS020610C

DS021010

DS021010C

DS021210

DS021210C

**VERDE**

DS040610

DS040610C

DS041010

DS041010C

DS041210

DS041210C

**GRIS**

DS060610

DS060610C

DS061010

DS061010C

DS061210

DS061210C

**ROJO**

DS030610

DS030610C

DS031010

DS031010C

DS031210

DS031210C



Si desea más información y asesoramiento, visite [www.cobaeurope.es](http://www.cobaeurope.es)

# COBAMAT®

Nuestra alfombra de seguridad original: un modelo que resiste el paso del tiempo

- Esta alfombra de seguridad, multifuncional y de calidad superior sigue utilizándose ampliamente en muchos sectores industriales.
- Óptima para grandes líneas de producción y para entresuelos.
- Disponible en cuatro llamativos colores y con agujeros de cuatro dimensiones distintas para adaptarse a todo tipo de aplicaciones.
- Las tiras de vinilo entrelazadas, en vez de soldadas, aportan mayor flexibilidad y menor fragilidad.
- La superficie granulada y acanalada minimiza el riesgo de deslizamiento.
- Totalmente reversible, por lo que se alarga la vida útil.
- Apta para entornos secos y húmedos, o donde los residuos y la suciedad pueden ser una causa de problemas.
- Ignífuga según BS EN 13501-1 y resistente al reslizamiento según DIN 51130.
- Altura del producto: 12 mm

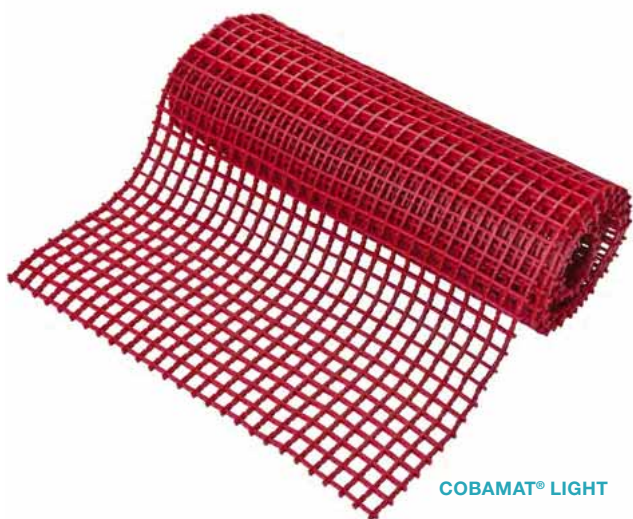

COBAMAT® LIGHT



COBAMAT® STANDARD

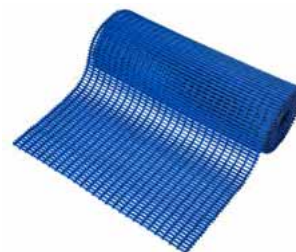

COBAMAT® INTER

## TAMAÑO DE LA MALLA

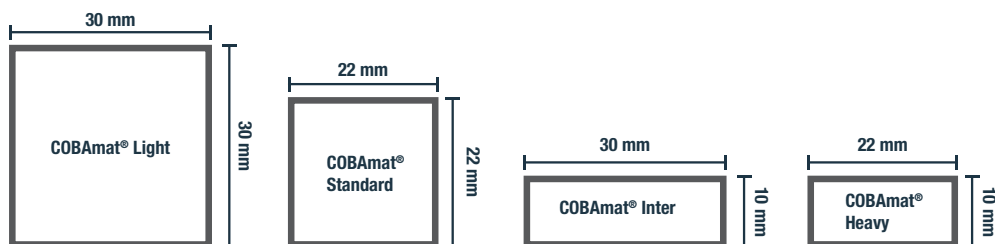

### Aplicaciones típicas

Todo tipo de entornos industriales, aplicaciones de ingeniería, zonas de maquinaria

### Material

PVC

### Resistencia a sustancias químicas

El PVC es resistente a varias sustancias químicas, alcalinas e industriales. El PVC es resistente al alcohol, los hidrocarburos alifáticos, los aceites, los ácidos débiles, los ácidos minerales fuertes y los álcalis. El PVC es resistente a aceites y grasas si se limpian correctamente. El PVC no es resistente a disolventes orgánicos, cetonas, ésteres e hidrocarburos aromáticos. Si necesita más información, póngase en contacto con nosotros

| DIMENSIONES  | COBAMAT® STANDARD |          |          |          |
|--------------|-------------------|----------|----------|----------|
|              | NEGRO             | AZUL     | ROJO     | VERDE    |
| 0,6 m x 5 m  | CS010605          | CS020605 | CS030605 | CS040605 |
| 0,6 m x 10 m | CS010610          | CS020610 | CS030610 | CS040610 |
| 0,9 m x 5 m  | CS010905          | CS020905 | CS030905 | CS040905 |
| 0,9 m x 10 m | CS010910          | CS020910 | CS030910 | CS040910 |
| 1,2 m x 5 m  | CS011205          | CS021205 | CS031205 | CS041205 |
| 1,2 m x 10 m | CS011210          | CS021210 | CS031210 | CS041210 |

| DIMENSIONES  | COBAMAT® LIGHT |          |          |          |
|--------------|----------------|----------|----------|----------|
|              | NEGRO          | AZUL     | ROJO     | VERDE    |
| 0,6 m x 5 m  | CO010605       | CO020605 | CO030605 | CO040605 |
| 0,6 m x 10 m | CO010610       | CO020610 | CO030610 | CO040610 |
| 0,9 m x 5 m  | CO010905       | CO020905 | CO030905 | CO040905 |
| 0,9 m x 10 m | CO010910       | CO020910 | CO030910 | CO040910 |
| 1,2 m x 5 m  | CO011205       | CO021205 | CO031205 | CO041205 |
| 1,2 m x 10 m | CO011210       | CO021210 | CO031210 | CO041210 |

| DIMENSIONES  | COBAMAT® INTER |          |          |          |
|--------------|----------------|----------|----------|----------|
|              | NEGRO          | AZUL     | ROJO     | VERDE    |
| 0,6 m x 5 m  | CE010605       | CE020605 | CE030605 | CE040605 |
| 0,6 m x 10 m | CE010610       | CE020610 | CE030610 | CE040610 |
| 0,9 m x 5 m  | CE010905       | CE020905 | CE030905 | CE040905 |
| 0,9 m x 10 m | CE010910       | CE020910 | CE030910 | CE040910 |
| 1,2 m x 5 m  | CE011205       | CE021205 | CE031205 | CE041205 |
| 1,2 m x 10 m | CE011210       | CE021210 | CE031210 | CE041210 |

| DIMENSIONES  | COBAMAT® HEAVY |          |          |          |
|--------------|----------------|----------|----------|----------|
|              | NEGRO          | AZUL     | ROJO     | VERDE    |
| 0,6 m x 5 m  | CD010605       | CD020605 | CD030605 | CD040605 |
| 0,6 m x 10 m | CD010610       | CD020610 | CD030610 | CD040610 |
| 0,9 m x 5 m  | CD010905       | CD020905 | CD030905 | CD040905 |
| 0,9 m x 10 m | CD010910       | CD020910 | CD030910 | CD040910 |
| 1,2 m x 5 m  | CD011205       | CD021205 | CD031205 | CD041205 |
| 1,2 m x 10 m | CD011210       | CD021210 | CD031210 | CD041210 |

## COBAMAT® WORKSTATION

Esta práctica versión individual de COBAMat® minimiza eficazmente los deslizamientos

- Alfombra de vinilo que brinda las ventajas características de COBAMat®, pero en versión individual.
- Los bordes biselados en amarillo en los cuatro lados minimizan el riesgo de tropiezo y constituyen un apoyo de visibilidad.
- La opción con agujeros de dimensiones estándares es ideal para atrapar la suciedad y los residuos.
- También disponible en opción apta para usos intensivos (dimensiones de los agujeros: 22 mm x 10 mm).
- Ignífuga según BS EN 13501-1 y resistente al reslizamiento según DIN 51130.
- Altura del producto: 12 mm

| DIMENSIONES   | STANDARD | HEAVY    |
|---------------|----------|----------|
| 0,6 m x 1,2 m | WS010701 | WD010701 |
| 1 m x 1,5 m   | WS010702 | WD010702 |
| 1,2 m x 1,8 m | WS010703 | WD010703 |

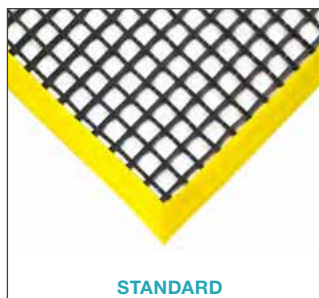

STANDARD

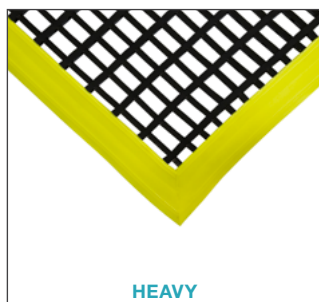

HEAVY



### Aplicaciones típicas

Standard: concebida para entornos industriales, especialmente para zonas de fresa, donde se desechan grandes cantidades de virutas.  
Heavy: concebida para entornos industriales, especialmente para zonas de fresa y de circulación densa de transpaletas y carros

### Material

PVC

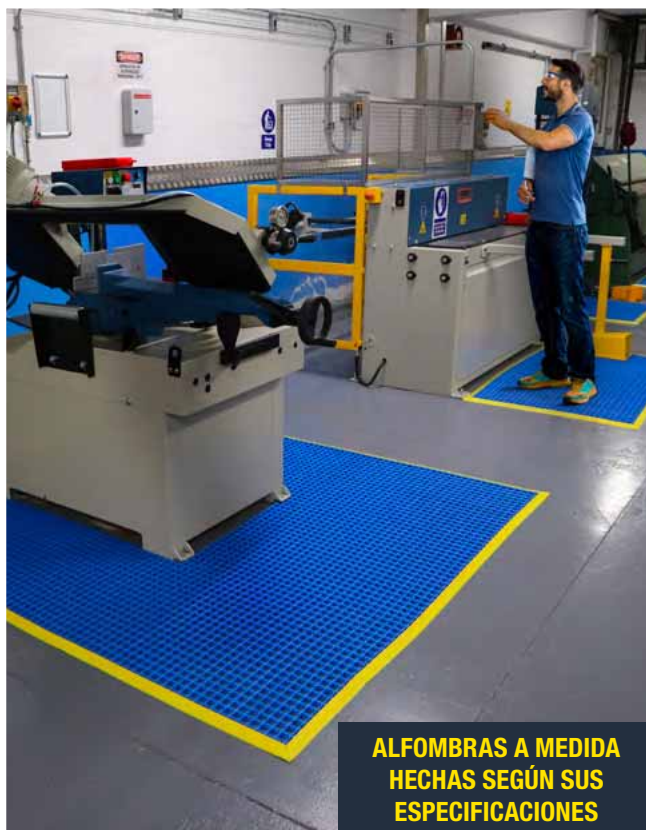

ALFOMBRAS A MEDIDA  
HECHAS SEGÚN SUS  
ESPECIFICACIONES



## COBAMAT® CUMPLE 43 AÑOS

### ASÍ EMPEZÓ TODO...

El 2019 marca el cuarenta aniversario del lanzamiento de la primera alfombra COBAMat. El concepto de alfombra de seguridad era todavía algo muy novedoso en 1979. Tradicionalmente, los trabajadores industriales utilizaban tableros metálicos, de cartón o madera como superficie de base para trabajar de pie y aislante de los fríos suelos de cemento. COBAMat cambió radicalmente el panorama. En aquella época, COBA Europe no existía. Esta innovadora alfombra apareció originalmente como parte de COBA Plastics Ltd., fabricante de extrusiones termoplásticas con una larga trayectoria que suministraba componentes a una gran variedad de sectores, como el automovilístico, el médico o el embalaje. COBA siempre ha destacado por su espíritu innovador, y ya entonces supo identificar la oportunidad de explorar un nuevo campo de aplicaciones para las extrusiones de PVC.

Con una técnica especial, se fabricaban a mano unas tiras a partir de extrusiones de PVC, que resultaron tener prestaciones de fortaleza y flexibilidad superiores a las de las confeccionadas con soldadura.

**Y es así cómo nació el primer modelo de COBAMat (por aquel entonces denominado Aiomat).**

### CAMINAR SOBRE AIRE

Como no es de extrañar, la innovadora alfombra de seguridad no tardó en darse a conocer.

La demanda de COBAMat creció rápidamente a medida que los clientes iban constatando las grandes ventajas de estar de pie en una superficie que generaba la sensación de «caminar sobre aire», citando la frase publicada en los materiales publicitarios.

COBAMat podía encontrarse en todo tipo de lugares: desde el pavimento de fábricas hasta instalaciones de ocio, pasando por el sector de los deportes náuticos y automovilísticos. Los usuarios que solían pasar tiempo de pie en superficies duras y resbaladizas estaban encantados con el producto, ya que con él habían ganado comodidad y seguridad.

Hoy, COBA Europe presume de un extenso catálogo de más de 100 productos de seguridad para suelos, de instalaciones en 7 países y de una red mundial de distribuidores.

**La innovadora alfombra con que empezó todo, COBAMat, todavía se fabrica en el Reino Unido y sigue siendo una de nuestras alfombras de seguridad más populares.**



Si desea más información y asesoramiento, visite [www.cobaurope.es](http://www.cobaurope.es)



## TOUGH DECK

Losetas recicladas con un óptimo drenaje para aplicaciones laborales

- Losetas interconectables antideslizantes para zonas húmedas.
- La gran altura de la alfombra, en combinación con las grandes dimensiones de los agujeros, presenta excepcionales prestaciones de drenaje.
- Solución asequible, pero apta para usos industriales.
- Instalación sencilla, a cargo del propio usuario, con conectores integrados.
- Concebidas para usos industriales, especialmente en zonas propensas a los derrames de líquidos.
- Los bordes biselados, que minimizan el riesgo de tropiezo, están disponibles en negro o amarillo.
- Propiedades antifatiga básicas.
- Resistente al reslizamiento según DIN 51130.
- Altura del producto: 20 mm

### DIMENSIONES

0,48 m x 0,48 m

### NEGRO

TDT010001

### EDGING

|                 | NEGRO                 | AMARILLO   |            |
|-----------------|-----------------------|------------|------------|
| Pack de 4       | Esquina (pack de 4)   | TDC010001  | TDC070001C |
| 0,48 m x 0,18 m | Borde biselado hembra | TDE010001F | TDE070001F |
| 0,48 m x 0,18 m | Borde biselado macho  | TDE010001M | TDE070001M |

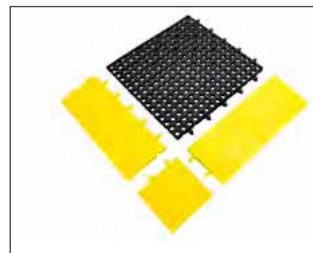
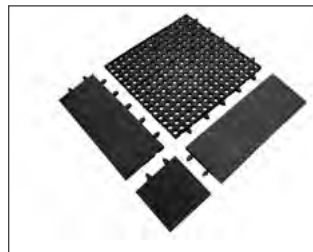

### Material

Caucho y plástico reciclado





## WORK DECK

### Losetas interconectables ultrarresistentes

- Sistema de losetas interconectables excepcionalmente robustas y duraderas.
- Óptimas para entornos industriales intensivos.
- Facilita el transporte de transpaletas y carros pesados.
- El diseño de rejilla captura la suciedad y drena los derrames de fluidos; la superficie se mantiene limpia y seca.
- Disponible en colores llamativos para que los entornos laborales ganen visibilidad y seguridad.
- Altura del producto: 25 mm



**Material**  
LDPE

**Resistencia ambiental**  
Indicadas para zonas húmedas y secas, tanto interiores como exteriores

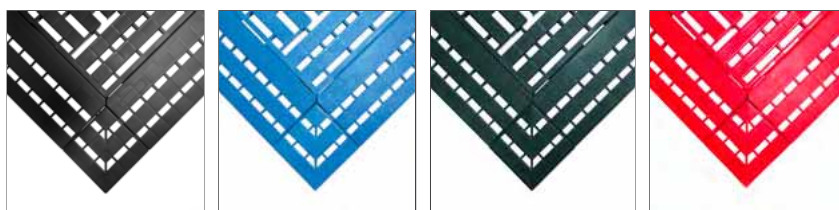



| DIMENSIONES     | EDGING  | NEGRO    | AZUL     | VERDE    | NARANJA  |
|-----------------|---------|----------|----------|----------|----------|
| 0,6 m x 1,2 m   | Loseta  | WD010001 | WD020001 | WD040001 | WD170001 |
| 0,6 m x 0,12 m  | Borde   | WD010002 | WD020002 | WD040002 | WD170002 |
| 112 mm x 112 mm | Esquina | WD010003 | WD020003 | WD040003 | WD170003 |



# COBARIB

La solución acanalada más vendida para suelos y mesas de trabajo

- Ampliamente utilizada en distintas aplicaciones industriales, tanto como alfombra o como tapete para mesas de trabajo.
- La superficie de caucho acanalada le aporta un mayor agarre y contribuye a prevenir deslizamientos.
- Protege eficazmente todo tipo de mesas de trabajo y amortigua el impacto de herramientas y aparatos.
- Concebida también para proteger mercancías en plantas de embalaje y componentes en líneas de montaje.
- Es un óptimo complemento de medidas de aislamiento acústico.
- Altura del producto: 3 mm, 6 mm

---

**Aplicaciones típicas**  
Mesas de trabajo, talleres, pasillos

---

**Material**  
Caucho natural

---

**Resistencia a sustancias químicas**  
Resistente al agua y a la mayoría de los ácidos débiles

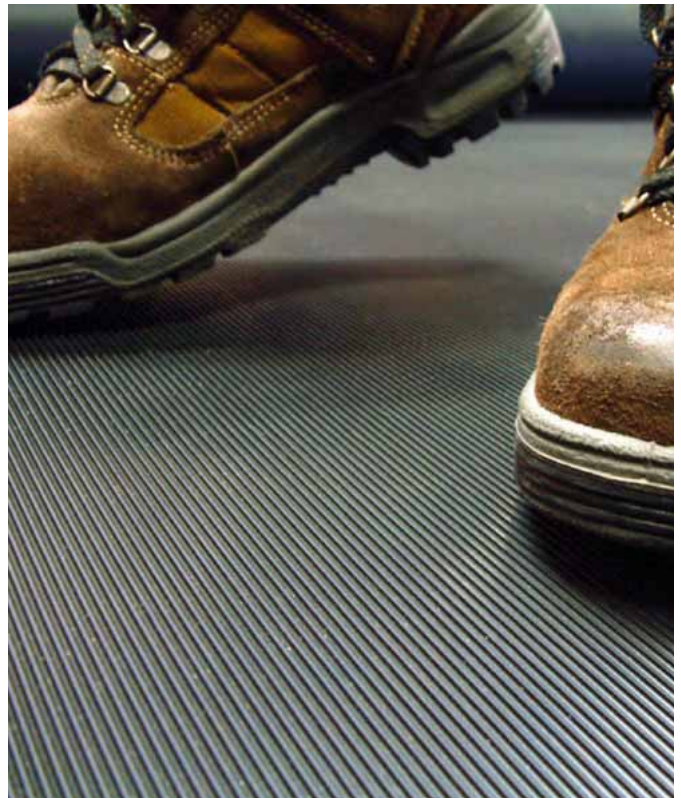

## 3 MM

|                             | NEGRO     |
|-----------------------------|-----------|
| 0,9 m x 10 m (3 mm)         | RR010010  |
| 0,9 m x metro lineal (3 mm) | RR010010C |
| 1,2 m x 10 m (3 mm)         | RR010020  |
| 1,2 m x metro lineal (3 mm) | RR010020C |

## 6 MM

|                             | NEGRO     |
|-----------------------------|-----------|
| 0,9 m x 10 m (6 mm)         | RR010030  |
| 0,9 m x metro lineal (6 mm) | RR010030C |
| 1,2 m x 10 m (6 mm)         | RR010040  |
| 1,2 m x metro lineal (6 mm) | RR010040C |

# COBARIB WIDE

La solución acanalada más vendida para suelos y mesas de trabajo

- Ampliamente utilizada en distintas aplicaciones industriales, tanto como alfombra o como tapete para mesas de trabajo.
- La superficie de caucho acanalada le aporta un mayor agarre y contribuye a prevenir deslizamientos.
- Protege eficazmente todo tipo de mesas de trabajo y amortigua el impacto de herramientas y aparatos.
- Concebida también para proteger mercancías en plantas de embalaje y componentes en líneas de montaje.
- Es un óptimo complemento de medidas de aislamiento acústico.
- Altura del producto: 3 mm, 6 mm





---

**Aplicaciones típicas**  
Mesas de trabajo, talleres, pasillos

---

**Material**  
Caucho natural

---

**Resistencia ambiental**  
Indicada para zonas húmedas y secas, tanto interiores como exteriores

## 3 MM

|                             | NEGRO      |
|-----------------------------|------------|
| 0,9 m x 10 m (3 mm)         | RR010010W  |
| 0,9 m x metro lineal (3 mm) | RR010010WC |
| 1,2 m x 10 m (3 mm)         | RR010020W  |
| 1,2 m x metro lineal (3 mm) | RR010020WC |

## 6 MM

|                             | NEGRO      |
|-----------------------------|------------|
| 0,9 m x 10 m (6 mm)         | RR010030W  |
| 0,9 m x metro lineal (6 mm) | RR010030WC |
| 1,2 m x 10 m (6 mm)         | RR010040W  |
| 1,2 m x metro lineal (6 mm) | RR010040WC |





#### Aplicaciones típicas

Pasillos

#### Material

Estándar: caucho natural y sintético.  
Nitrilo: caucho natural y NBR.

#### Resistencia a sustancias químicas

Resistente a álcalis y ácidos débiles

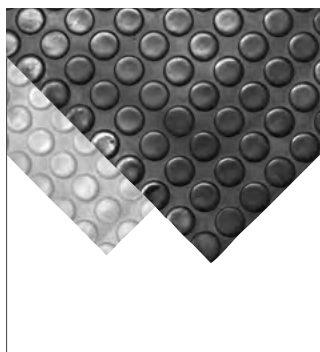

## COBADOT

Un revestimiento de suelo fácil de instalar

- Revestimiento de caucho versátil. • Con una elegante superficie tachonada, se trata de una solución muy práctica para edificios tanto industriales como comerciales. • La versión en nitrilo está concebida para zonas con presencia de aceites, grasas y sustancias químicas, gracias a las propiedades de resistencia de la composición. • Ofrece un excelente agarre bajo los pies y reduce el riesgo de deslizamiento. • El sencillo proceso de instalación minimiza el tiempo de inoperatividad (se puede encolar o colocar libremente sobre el suelo). • Este producto está diseñado solo como corredor, ya que es posible que los puntos no coincidan cuando las longitudes se colocan juntas.
- Altura del producto: 3 mm, 4,5 mm



#### DIMENSIONES

|                               |
|-------------------------------|
| 1,2 m x 10 m x 3 mm           |
| 1,2 m x metro lineal x 3 mm   |
| 1,2 m x 10 m x 4,5 mm         |
| 1,2 m x metro lineal x 4,5 mm |

#### NEGRO

|            |
|------------|
| CDS010001  |
| CDS010001C |
| CDS010002  |
| CDS010002C |

#### NITRILO NEGRO

|            |
|------------|
| CDN010001  |
| CDN010001C |
| CDN010002  |
| CDN010002C |

#### GRIS

|            |
|------------|
| CDS060001  |
| CDS060001C |
| CDS060002  |
| CDS060002C |

#### NITRILO GRIS

|            |
|------------|
| CDN060001  |
| CDN060001C |
| CDN060002  |
| CDN060002C |

## COBADOT VINYL

Revestimiento de vinilo apto para ubicaciones industriales y comerciales

- Esta solución de vinilo es muy resistente y cuenta con una elegante superficie tachonada. • Producto popular para proyectos de reformas de laboratorios, oficinas, fábricas y tiendas. • La composición contiene un pequeño porcentaje de caucho, que le aporta durabilidad y propiedades antirrasguños.
- Este producto está diseñado solo como corredor, ya que es posible que los puntos no coincidan cuando las longitudes se colocan juntas. • Altura del producto: 2,5 mm

#### DIMENSIONES

|                      |
|----------------------|
| 1,2 m x 10 m         |
| 1,2 m x metro lineal |

#### NEGRO

|             |
|-------------|
| CDS010001V  |
| CDS010001VC |

#### AZUL

|             |
|-------------|
| CDS020001V  |
| CDS020001VC |

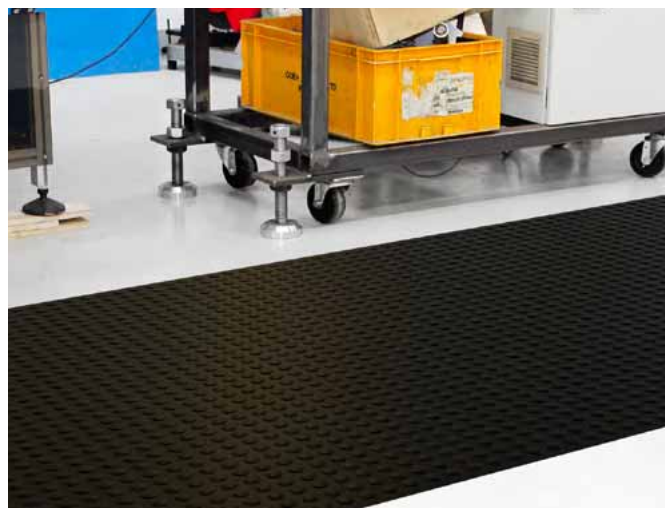

Si desea más información y asesoramiento, visite [www.cobaeurope.es](http://www.cobaeurope.es)

## SOLID VINYL

### Alfombra de vinilo multifunción con superficie texturizada

- Alternativa económica para aplicaciones que requieran un producto de vinilo y de poco grosor.
- Versátil, puede aplicarse en suelos y en mesas.
- La superficie antideslizante con estampado de cuadrícula piramidal garantiza la protección del operario y de los componentes.
- Buen aislamiento acústico.
- Altura del producto: 3 mm

#### DIMENSIONES

1,22 m x 5 m

1,22 m x 10 m

1,2 m x metro lineal

#### NEGRO

SV010001

SV010002

SV010002C



#### Aplicaciones típicas

Pasillos, mesas de trabajo

#### Material

PVC

#### Resistencia a sustancias químicas

El PVC es resistente a varias sustancias químicas, alcalinas e industriales. El PVC es resistente al alcohol, los hidrocarburos alifáticos, los aceites, los ácidos débiles, los ácidos minerales fuertes y los álcalis. El PVC es resistente a aceites y grasas si se limpian correctamente. El PVC no es resistente a disolventes orgánicos, cetonas, ésteres e hidrocarburos aromáticos. Si necesita más información, póngase en contacto con nosotros

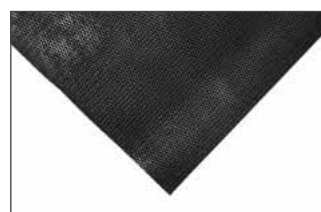

## GRIPGUARD

### Alfombra antideslizante con superficie granulada

- Esta alfombra, que se asienta a nivel del suelo, destaca por su revestimiento mineral que aporta un agarre excepcional.
- Minimiza el riesgo de deslizamiento en entornos húmedos y aceitosos, proclives a los derrames de líquidos.
- Alfombra duradera y resistente a los aceites, apta para aplicaciones industriales y otros entornos interiores.
- Fácil de instalar, por lo que es ideal para quienes necesiten una rápida solución de seguridad a ras de suelo.
- Gracias a su perfil bajo no supone ningún peligro de tropiezo.
- Altura del producto: 2,25 mm ± 0,2 mm

#### DIMENSIONES

0,9 m x 1,5 m

0,9 m x 6 m

0,9 m x metro lineal

#### NEGRO

GG010002

GG010003

GG010003C



#### Aplicaciones típicas

Pasillos

#### Material

Revestimiento mineral (óxido de aluminio) y reverso de vinilo

#### Resistencia ambiental

Indicadas para zonas húmedas y secas, tanto interiores como exteriores





## SITEPATH

Solución muy práctica para aumentar la visibilidad en los pasillos

- Alfombra ligera fácil de instalar en fábricas y obras.
- Gracias a su flexible composición puede colocarse encima de superficies irregulares.
- Superficie superior diamantada.
- El color amarillo garantiza una óptima visibilidad en los pasillos.
- Fácil de lavar con agua a presión.
- Viene en rollos de gran longitud, lo que facilita la instalación.
- Puede colocarse libremente o bien encolarse al suelo.
- El perfil bajo previene tropiezos potenciales.
- Altura del producto: 2 mm

### DIMENSIONES

1 m x 5 m

1 m x 10 m

### AMARILLO

SP070001C5

SP070001

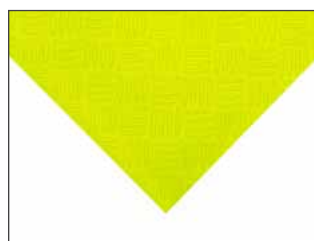

#### Aplicaciones típicas

Pasillos

#### Material

PVC

#### Resistencia ambiental

Resistente a la mayoría de sustancias químicas.



Si desea más información y asesoramiento, visite [www.cobaeurope.es](http://www.cobaeurope.es)



## GRIPSAFE

Tapete de protección para mesas de trabajo y mucho más

- Tapete antideslizante concebido para proteger tanto herramientas como estanterías y mesas de trabajo.
- Mantiene artículos en la superficie de trabajo sin la necesidad de fijarlos con abrazaderas.
- Adaptable al interior de cajones, evita el movimiento de herramientas.
- Apto para salpicaderos de automóviles, evita el movimiento de objetos.
- Puede cortarse fácilmente para adaptarse a cualquier medida.
- Muy ligero, no aporta peso extra a mesas de trabajo o cajas de herramientas.
- Puede lavarse a máquina, es resistente al desgaste y tiene una vida útil prolongada.
- Altura del producto: 4 mm



### DIMENSIONES

0,6 m x 10 m

0,6 m x 1,2 m

### NEGRO

GS010001

GS010002

#### Aplicaciones típicas

Mesas de trabajo, estanterías de barras, cajones de herramientas

#### Material

Espuma de PVC

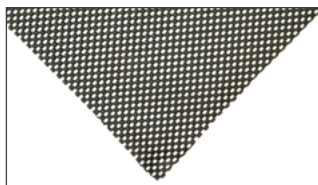

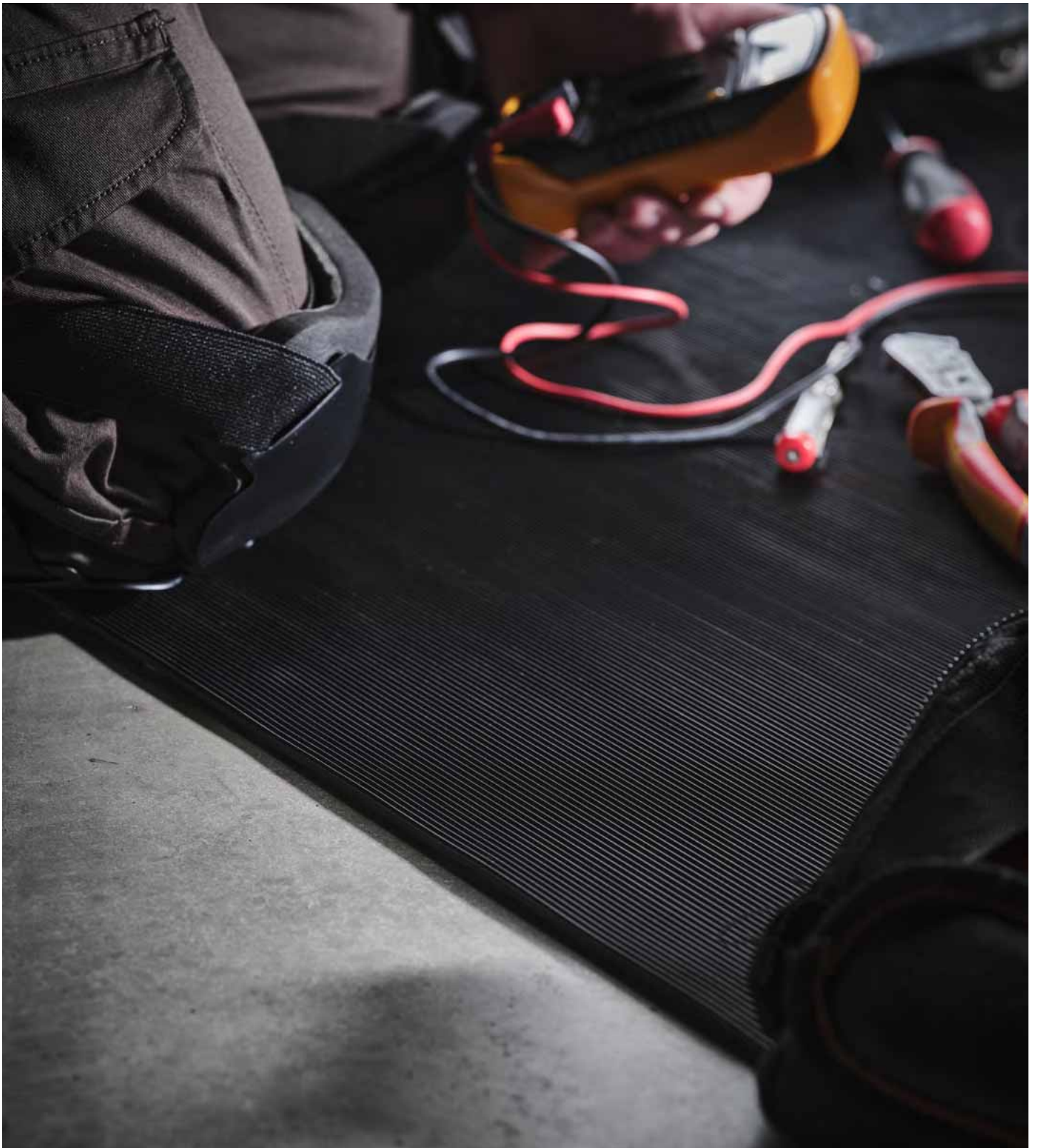

# ALFOMBRAS DE SEGURIDAD ELÉCTRICA

Protegiendo a los trabajadores de las descargas eléctricas

Las alfombras de seguridad eléctrica son esenciales para proteger a los empleados en zonas de alto voltaje, como, por ejemplo, frente a cuadros de conmutación y alrededor de equipos de alto voltaje. Nuestra gama incluye tres opciones diferentes de alfombras de caucho de seguridad eléctrica, con varias clasificaciones y tamaños para satisfacer sus necesidades específicas.

# SELECTOR DE ALFOMBRAS DE SEGURIDAD ELÉCTRICA

DURABILIDAD (1-5)  
 ANTIDESLIZANTE (1-5)  
 INDICADO PARA ZONAS DE ALTO VOLTAJE



PÁGINA

|                         |   |   |   |    |
|-------------------------|---|---|---|----|
| COBASWITCH BS EN: 61111 | 5 | 4 | ✓ | 55 |
| COBASWITCH              | 4 | 4 | ✓ | 56 |
| COBASWITCH VDE          | 4 | 4 | ✓ | 56 |

## LEYENDA

DURABILIDAD (1-5)



ANTIDESLIZANTE (1-5)



## GUÍA SOBRE EL ESTÁNDAR BS EN 61111:2009

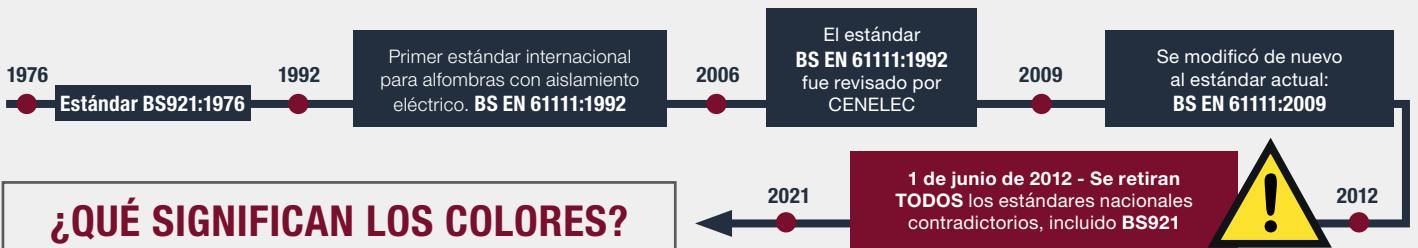

### ¿QUÉ SIGNIFICAN LOS COLORES?

Una nueva característica del estándar BS EN 61111 es que todas las clases están codificadas por colores en CADA METRO LINEAL en el reverso.

|                  |           |            |
|------------------|-----------|------------|
| BS EN 61111:2009 | Clase '0' | CE 08/2013 |
| BS EN 61111:2009 | Clase '1' | CE 08/2013 |
| BS EN 61111:2009 | Clase '2' | CE 08/2013 |
| BS EN 61111:2009 | Clase '3' | CE 08/2013 |
| BS EN 61111:2009 | Clase '4' | CE 08/2013 |

### MARCAS



### PRUEBAS ELÉCTRICAS EXPLICADAS

#### PRUEBA ELÉCTRICA

5 kV 10 kV 20 kV 30 kV 40 kV

#### BS EN 61111:2009

CLASE '0' CLASE '1' CLASE '2' CLASE '3' CLASE '4'

Se lleva a cabo una prueba de resistencia dieléctrica en CADA METRO LINEAL de alfombra durante un tiempo determinado para garantizar el cumplimiento de la norma de resistencia en toda el área del producto.

#### PRUEBA RESISTENCIA

50 kV 40 kV 30 kV 20 kV 10 kV

Cada lote se somete a pruebas de alta tensión específicas, para garantizar que la alfombra no se rompa.

Estas pruebas no deben confundirse con los voltajes de trabajo anteriores.

#### PRUEBA MATERIALES

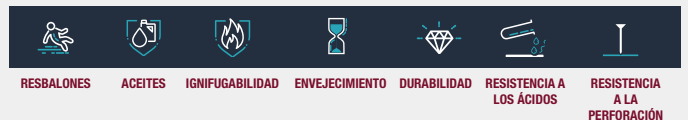

### MÁXIMO VOLTAJE DE TRABAJO

El estándar BS EN ofrece un sistema de selección de clases desde 1000 V hasta 36.000 V para que los usuarios finales puedan seleccionar el producto adecuado para protegerse contra la tensión eléctrica.

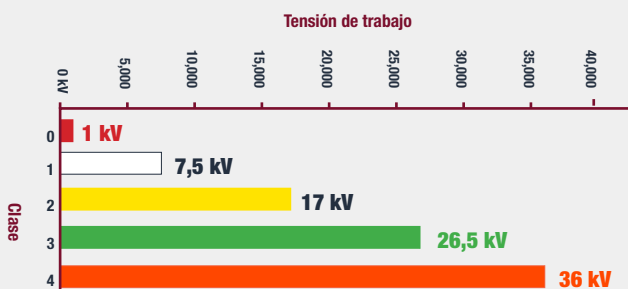



## COBASWITCH BS EN: 61111

**Alfombra de aislamiento eléctrico acorde con BS EN 61111:2009**

- Alfombra de aislamiento eléctrico concebida para proteger a los operarios de posibles descargas eléctricas. • Acorde con gran parte de los últimos estándares de seguridad reconocidos internacionalmente: IEC 61111:2009 / BS EN 61111:2009.
- Concebida específicamente para colocar delante de cuadros de conmutación u otras zonas con materiales de alta tensión.
- Disponible en tres grosores distintos para adaptarse a los distintos tipos de corriente: clase 0, clase 2 y clase 4. • Código de colores en el reverso para identificar claramente la clasificación eléctrica. • La superficie estriada brinda mayor estabilidad, al tiempo que minimiza el riesgo de deslizamiento y aporta comodidad al trabajo de pie. • Altura del producto: 3 mm, 4 mm, 5 mm

**Aplicaciones típicas**  
Zonas de alto voltaje, cuadros de conmutación

**Material**  
Caucho EPDM

**Resistencia a sustancias químicas**  
Resistente a ácidos y aceites en bajas temperaturas



| DIMENSIONES               | REFERENCIA | PROBADO PARA             | TENSIÓN DE TRABAJO | RESISTENCIA PROBADA A |
|---------------------------|------------|--------------------------|--------------------|-----------------------|
| 1 m x 10 m (3 mm)         | SM010050   | BS EN 61111:2009 Clase 0 | 1 KV               | 10 KV                 |
| 1 m x metro lineal (3 mm) | SM010050C  | BS EN 61111:2009 Clase 0 | 1 KV               | 10 KV                 |
| 1 m x 5 m (3 mm)          | SM010050C5 | BS EN 61111:2009 Clase 0 | 1 KV               | 10 KV                 |
| 1 m x 10 m (4 mm)         | SM010060   | BS EN 61111:2009 Clase 2 | 17 KV              | 30 KV                 |
| 1 m x metro lineal (4 mm) | SM010060C  | BS EN 61111:2009 Clase 2 | 17 KV              | 30 KV                 |
| 1 m x 5 m (4 mm)          | SM010060C5 | BS EN 61111:2009 Clase 2 | 17 KV              | 30 KV                 |
| 1 m x 10 m (5 mm)         | SM010070   | BS EN 61111:2009 Clase 4 | 36 KV              | 50 KV                 |
| 1 m x metro lineal (5 mm) | SM010070C  | BS EN 61111:2009 Clase 4 | 36 KV              | 50 KV                 |
| 1 m x 5 m (5 mm)          | SM010070C5 | BS EN 61111:2009 Clase 4 | 36 KV              | 50 KV                 |

# COBASWITCH

## Alfombra de seguridad especializada para zonas de alto voltaje

- Concebida para colocar delante de cuadros de conmutación o materiales de alta tensión, ya que protege al operario en caso de descarga eléctrica.
- La superficie de caucho acanalado aporta excelentes propiedades de agarre.
- El caucho destaca por sus propiedades de aislamiento eléctrico. (Ver datos de ensayos de voltaje).
- Modelo de 6 mm: sometido a ensayo de 11 000 voltios, recomendado para actividades que generen hasta 450 voltios.
- Modelo de 9,5 mm: sometido a ensayo de 15 000 voltios, recomendado para actividades que generen hasta 650 voltios.
- Modelo de 9,5 mm: acorde con el estándar BS921/1976.
- Altura del producto: 6 mm, 9,5 mm



| DIMENSIONES          | 6 MM      | 9,5 MM    |
|----------------------|-----------|-----------|
| 0,9 m x 10 m         | SM010010  | SM010030  |
| 0,9 m x metro lineal | SM010010C | SM010030C |
| 1,2 m x 10 m         | SM010020  | SM010040  |
| 1,2 m x metro lineal | SM010020C | SM010040C |

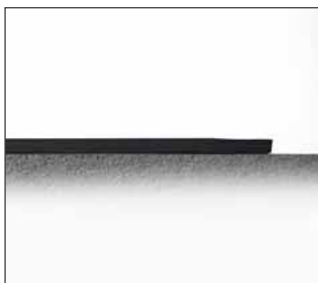

### Aplicaciones típicas

Zonas de alto voltaje, cuadros de conmutación

### Material

Polímero de caucho natural

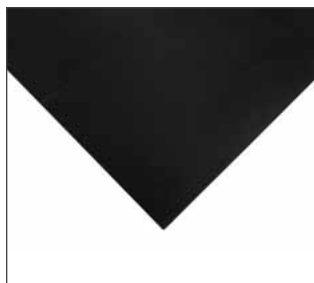

# COBASWITCH VDE

## Alfombra aislante para cuadros de conmutación, aprobada por la VDE

- Alfombra ligera aprobada por la VDE concebida para colocar delante de cuadros de conmutación abiertos o materiales de alta tensión.
- Protege a los operarios de posibles descargas eléctricas.
- Superficie microacanalada antideslizante.
- Probada a 50 000 voltios, acorde con las especificaciones de DIN EN 60243-1 (VDE0303, parte 21) IEC 60243-2:1996.
- Altura del producto: 4,5 mm



| DIMENSIONES                 | GRIS      |
|-----------------------------|-----------|
| 1 m x 10 m (4,5 mm)         | SM060010  |
| 1 m x metro lineal (4,5 mm) | SM060010C |



**Aplicaciones típicas**  
Zonas de alto voltaje, cuadros de conmutación

**Material**  
Mezcla de caucho

**Resistencia ambiental**  
Suitable for dry indoor environments

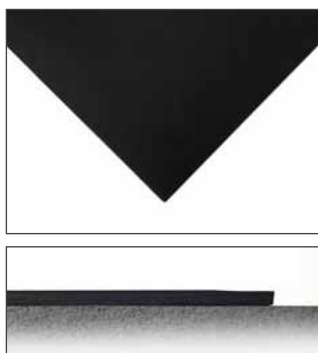



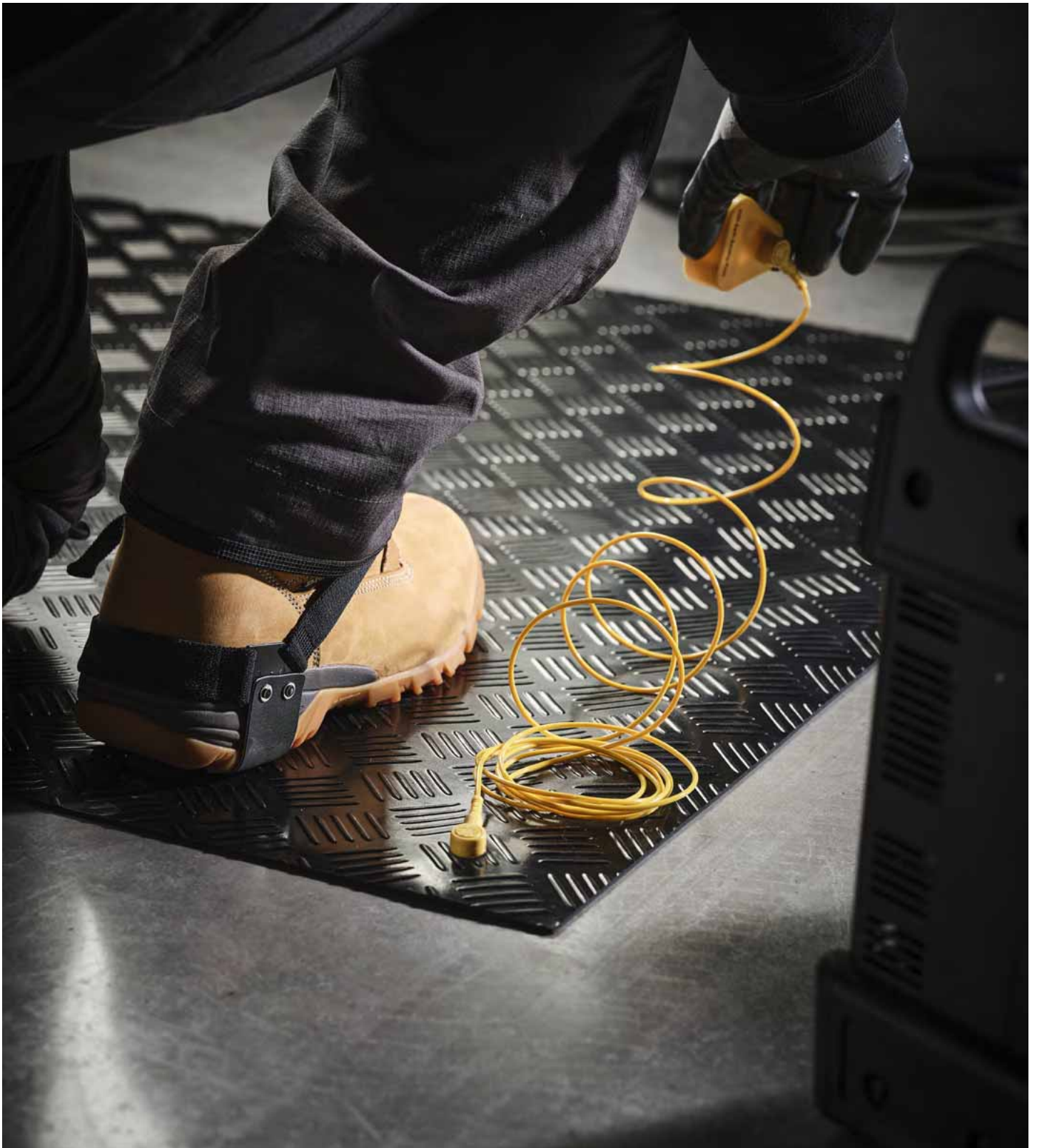

## ALFOMBRAS Y ACCESORIOS ANTIESTÁTICOS (ESD)

Protegiendo a operarios y componentes de la electricidad estática

NUEVOS PRODUCTOS DE ESTA CATEGORÍA

### LÁMINA ESD ANTIESTÁTICA DE DOBLE CAPA

Pág. 63

Las descargas electrostáticas (ESD) suponen un peligro en ciertos entornos de trabajo y podrían llegar a dañar maquinaria con componentes eléctricos o explosivos. El pavimento, las sillas, las superficies de trabajo y el material de embalaje pueden generar electricidad estática, que puede convertirse en lo que llamamos descargas electrostáticas. En COBA Europe disponemos de una amplia gama de alfombras y accesorios antiestáticos (puestos a prueba según los estándares industriales de ESD) que protegerán tanto a los operarios como a los componentes electrónicos de los efectos nocivos de la electricidad estática.

# SELECTOR DE ALFOMBRAS Y ACCESORIOS ANTIESTÁTICOS (ESD)

|  | NIVEL DE CONFORT (1-5) | DURABILIDAD (1-5) | ANTIDESLIZANTE (1-5) | DISIPADOR DE ESTÁTICA O ANTIESTÁTICO | PÁGINA |
|--|------------------------|-------------------|----------------------|--------------------------------------|--------|
|--|------------------------|-------------------|----------------------|--------------------------------------|--------|

|                                       |     |     |     |   |    |
|---------------------------------------|-----|-----|-----|---|----|
| COBASTAT®                             | 3   | 3   | 2   | ✓ | 59 |
| ESD FLOOR MAT GROUNDING KIT           | N/A | N/A | N/A | ✓ | 59 |
| COBAELITE® ESD                        | 5   | 5   | 4   | ✓ | 60 |
| DECKPLATE ANTI-STATIC                 | 5   | 5   | 3   | ✓ | 61 |
| SENSO DIAL ESD                        | 4   | 5   | 3   | ✓ | 62 |
| SENSO RUNNER ESD                      | 1   | 5   | 3   | ✓ | 62 |
| LÁMINA ESD ANTIESTÁTICA DE DOBLE CAPA | 1   | 4   | 3   | ✓ | 63 |
| CONDUCTIVE RUBBER BENCH MATTING       | N/A | 4   | N/A | ✓ | 64 |
| ESD RUBBER BENCH MAT                  | N/A | 4   | N/A | ✓ | 64 |
| ESD BENCH MAT GROUNDING KIT           | N/A | N/A | N/A | ✓ | 64 |
| ESD RUBBER FLOOR MAT                  | 1   | 4   | 3   | ✓ | 65 |
| CONDUCTIVE NEOPRENE BENCH/FLOOR MAT   | 1   | 4   | 3   | ✓ | 65 |

## LEYENDA

### NIVEL DE CONFORT (1-5)



### DURABILIDAD (1-5)



### ANTIDESLIZANTE (1-5)



## QUÉ SIGNIFICA ESD

Las descargas electrostáticas (ESD) pueden causar problemas graves en la fabricación de automóviles, como dañar componentes eléctricos o detonar airbags. El pavimento, la ropa y el material de embalaje pueden generar electricidad estática, que puede convertirse en lo que llamamos *descargas electrostáticas*. Disponemos de una amplia gama de alfombras y accesorios antiestáticos que protegerán tanto a los operarios como a los componentes electrónicos de los efectos nocivos de la electricidad estática.

### QUÉ SIGNIFICA ESD

Una descarga electrostática (o ESD) es la liberación súbita de electricidad entre dos objetos cargados eléctricamente, y comúnmente se conoce como *electricidad estática*.

Una solución eficaz es la colocación de alfombras para suelos y mesas de trabajo disipadoras de electricidad estática (ESD), que, gracias a sus propiedades de conducción, absorben la carga eléctrica de los materiales.

Para lograr un nivel superior de seguridad, estas alfombras se pueden combinar con accesorios especiales ESD, como taloneras, pulseras y cables.

### ALFOMBRAS DE SEGURIDAD ESD PARA SUELOS

Elija una alfombra (1) adecuada para su espacio en función de los requisitos de resistencia. La unidad de medida de la resistencia eléctrica es el ohm, que se indica con el símbolo  $\Omega$ .

Es recomendable que los operarios utilicen dos taloneras disipadoras (2) (una en cada pie), con una toma de tierra que puede acoplarse al calzado. Una vez haya seleccionado la

| Resistencia $\Omega$  | Tipo         | Función   |
|-----------------------|--------------|---|
| De $10^3$ a $10^5$    | Conductora   | No hay carga inicial. Ofrece una vía de descarga                            |
| De $10^5$ a $10^9$    | Disipadora   | No hay carga inicial o es muy leve. Evita descargas con el contacto humano. |
| De $10^9$ a $10^{12}$ | Antiestática | Se suprimen las descargas iniciales.  |
| $> 10^{13}$           | Aislante     | Polímeros de base aislante. No ESD.   |

alfombra adecuada, asegúrese de que también dispone de un cable de conexión a tierra para alfombras (3) compatible para conectar la alfombra a la toma de tierra (4).

### TAPETES DE SEGURIDAD ESD

Elija un tapete (5) adecuado para su mesa de trabajo en función de los requisitos de resistencia. Es recomendable que el operario esté conectado a tierra mediante pulseras ESD (6) cuando manipule componentes electrónicos.

El tejido de las pulseras lleva monofilamentos, un material altamente conductor. Están concebidas para conectarse a un cable de espiral de conexión a tierra (7) y para utilizarse como complemento de un enchufe para toma de tierra reglamentario (8). El enchufe deberá conectarse a la alfombra mediante un cable de punto de conexión a tierra.

### ES CRUCIAL NO CONFUNDIR LAS ALFOMBRAS DISIPADORAS DE ELECTRICIDAD (ESD) CON LAS ALFOMBRAS ANTIESTÁTICAS O AISLANTES PARA CUADROS DE CONMUTACIÓN.

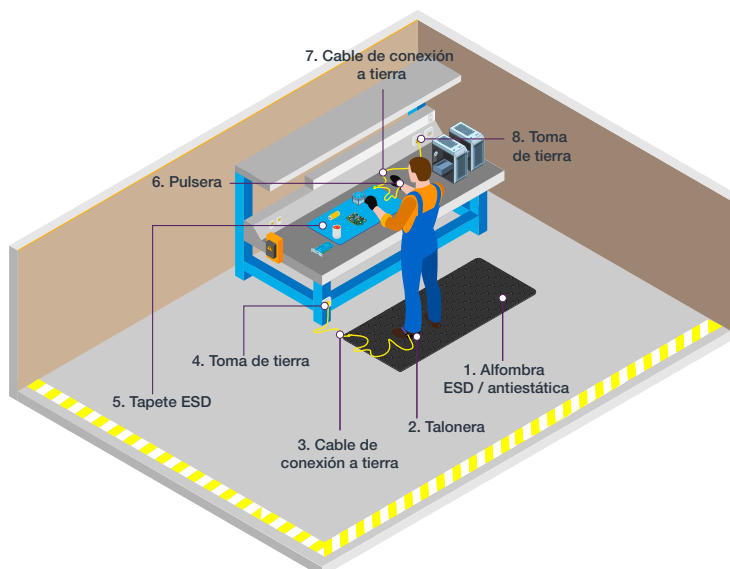



## COBASTAT®

### Cómoda alfombra antiestática para entornos secos

- Alfombra cómoda y duradera para suelos que protege a los operarios de las descargas estáticas. • Es la versión ESD de nuestra popular gama Orthomat®. • Incluye roscas macho de 10 mm para conectar la alfombra a la tierra. • Recomendada en combinación con cables de conexión a la toma de tierra.
- Disponible como parte del práctico paquete COBASTat® Floor Kit, que incluye varios accesorios. • Satisface los requisitos de resistencia de EN14041. • Rv:  $1,1 \times 10^7 \Omega$
- Altura del producto: 9 mm

#### DIMENSIONES

|                                    |           |
|------------------------------------|-----------|
| 0,6 m x 0,9 m                      | AS060001  |
| 0,9 m x 1,5 m                      | AS060002  |
| 0,9 m x 18,3 m                     | AS060003  |
| 0,9 m x metro lineal (máx. 18,3 m) | AS060003C |

#### GRIS



#### Aplicaciones típicas

En zonas con presencia de maquinaria con tendencia a la acumulación estática.

#### Material

PVC de celda cerrada (espuma)

#### Resistencia ambiental

Indicado para zonas interiores secas

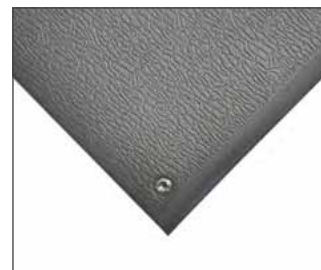

## ESD FLOOR MAT GROUNDING KIT

### Práctico paquete de accesorios para completar la configuración de su alfombra de suelo ESD

- Accesorios ESD de alta calidad diseñados para conectarse sin problemas con los componentes estándar. • Todo lo que necesita para que un solo operario cumpla con las normas cuando se encuentra sobre una alfombra ESD. • Cada kit incluye: • Un solo cable de puesta a tierra de la alfombra de suelo de 3,0 m con conexiones de 10 mm y equipado con una resistencia de 1 MΩ.
- Par de taloneras totalmente ajustables y ligeras equipadas con una resistencia de 1 MΩ. • Clavija única de conexión a tierra para conectar el cable a tierra.

#### SKU

ESDK02EU



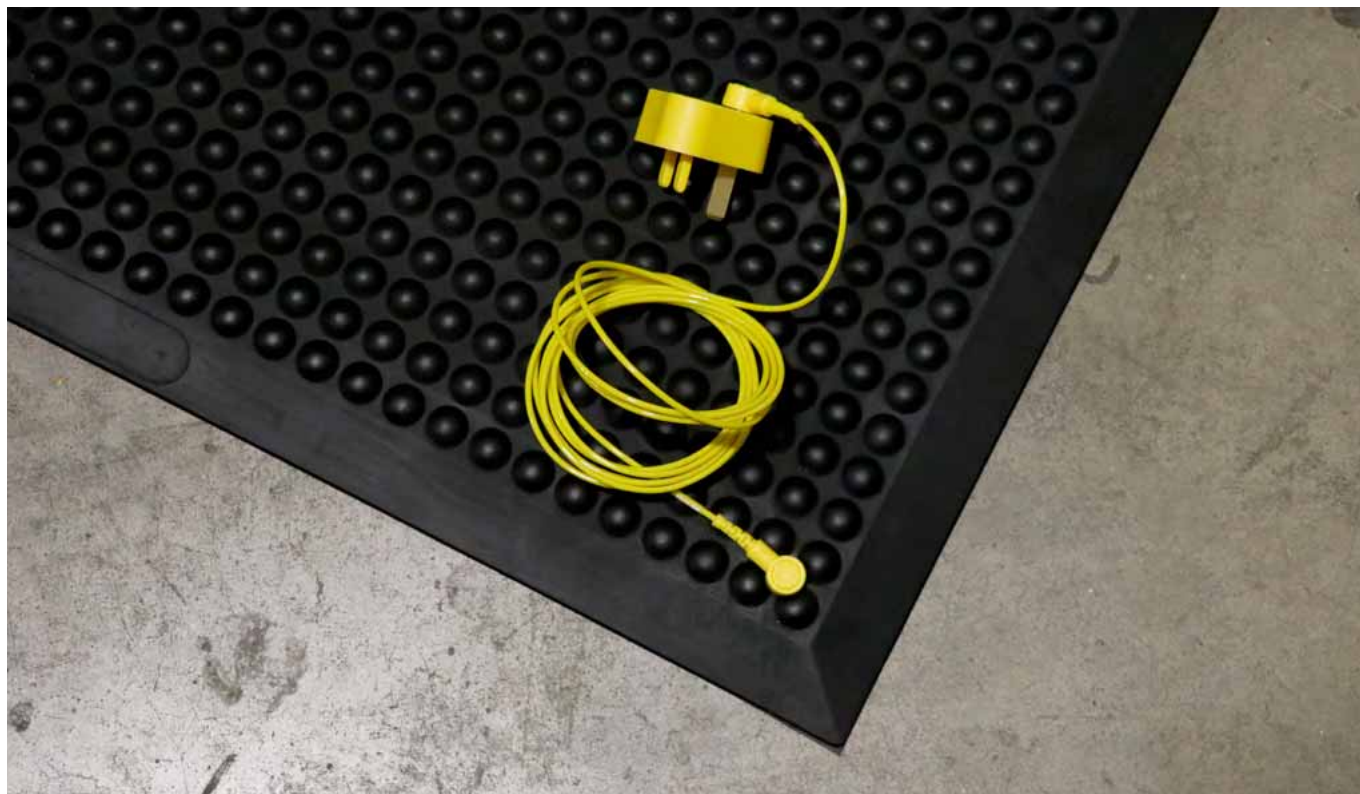

## COBAELITE® ESD

**Alfombra antifatiga con superficie de burbujas apta para zonas ESD**

- Alfombra antifatiga disipadora de estática que aporta comodidad y seguridad.
- La capa invisible conductora neutraliza la carga estática y protege los componentes.
- La cómoda superficie de burbujas estimula el movimiento y reduce la fatiga.
- Incluye roscas macho de 10 mm para conectar la alfombra a la tierra.
- Satisface o supera las especificaciones de resistencia de IEC61340-5-1.
- Resistencia a tierra (Rgp)  $2,4 \times 10^6 \Omega$
- Altura del producto: 14 mm



**Material**  
PU

**Resistencia ambiental**  
Indicado para zonas interiores secas

También existe la versión sin propiedades antiestáticas, en la sección de alfombras de seguridad para el trabajo

PÁG. 34

### DIMENSIONES

0,6 m x 0,9 m

0,9 m x 1,2 m

Especiales

### NEGRO

SE010001ESD

SE010003ESD

SE010010ESD





## DECKPLATE ANTI-STATIC

Alfombra ultrarresistente de doble capa para zonas sensibles a la estática

- Alfombra antifatiga para entornos laborales sensibles a la electricidad estática.
- La superficie superior conductora protege a los operarios y a los componentes.
- Superficie diamantada elegante y antideslizante.
- Superficie superior resistente a una gran variedad de sustancias químicas.
- Incluye roscas macho de 10 mm para conectar la alfombra a la tierra.
- Los bordes biselados minimizan el riesgo de tropiezo.
- Satisface los requisitos de resistencia de EN14041.
- Rv:  $9,8 \times 10^7 \Omega$

Altura del producto: 14 mm

### DIMENSIONES

| DIMENSIONES          | NEGRO      |
|----------------------|------------|
| 0,6 m x 0,9 m        | DPS010609  |
| 0,9 m x 1,5 m        | DPS010915  |
| 0,9 m x 18,3 m       | DPS010005  |
| 0,9 m x metro lineal | DPS010005C |
| 1,2 m x 18,3 m       | DPS010007  |
| 1,2 m x metro lineal | DPS010007C |



### Material

Superficie superior de vinilo con espuma de refuerzo de PVC (adhesión por fusión, no encolada)

### Resistencia a sustancias químicas

La superficie superior de PVC es parcialmente resistente a sustancias químicas y aceites

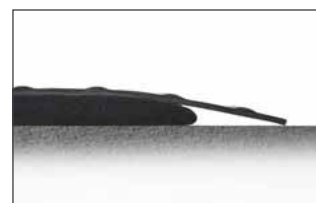

## TOUGH-LOCK ESD

Losetas interconectables disipadoras de electrostática

PÁG. 79



## SENSO DIAL ESD

Alfombra ESD ultrarresistente apta para todo tipo de entornos

- Alfombra ESD muy duradera concebida para entornos laborales exigentes y con excepcionales prestaciones de seguridad.
- El cómodo acolchado de espuma contribuye a aliviar la fatiga.
- La superficie de caucho en relieve ofrece un buen agarre y evita deslizamientos en zonas aceitosas.
- Los bordes biselados minimizan los tropiezos.
- Disponible a medida y en formas personalizadas.
- Rp-p and Rg <math>1 \times 10^9</math> ohms, acorde con IEC 61340-4-1
- Altura del producto: 10 mm

### DIMENSIONES

| DIMENSIONES                          | NEGRO        |
|--------------------------------------|--------------|
| 0,6 m x 1 m                          | SN010004ESD  |
| 1 m x 1,5 m                          | SN010005ESD  |
| 1 m x 10 m                           | SN010002ESD  |
| 1 m x metro lineal                   | SN010002CESD |
| 1,2 m x 10 m                         | SN010003ESD  |
| 1,2 m x metro lineal                 | SN010003CESD |
| Disponible en dimensiones especiales | SN010010ESD  |

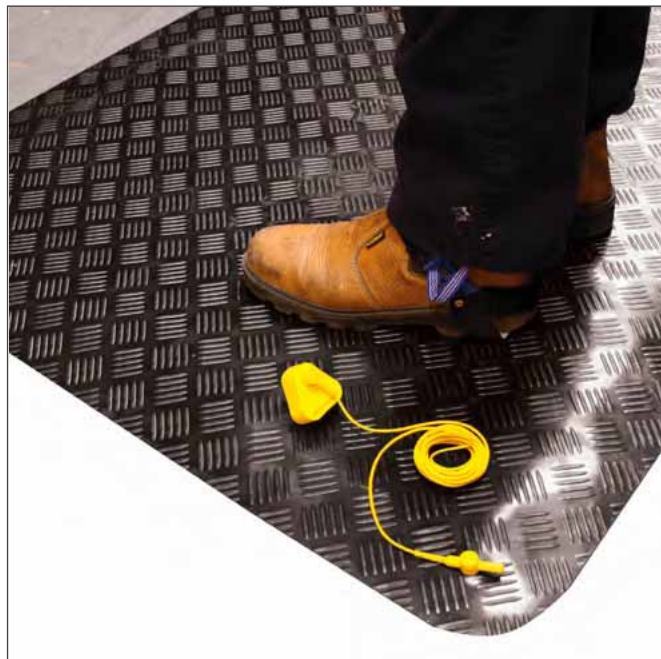

DISPONIBLE EN  
DIMENSIONES ESPECIALES



### Material

Superficie de SBR/NBR,  
base de espuma EPDM



## SENSO RUNNER ESD

Rollo antideslizante de una sola capa que ofrece protección ESD

- La superficie texturizada minimiza el riesgo de deslizamiento.
- El material de composición es muy resistente y duradero.
- Resistente a los aceites.
- Acorde con las especificaciones de IEC 61340-5-1.
- Disponible en rollos o en piezas.

### DIMENSIONES

| DIMENSIONES                      | NEGRO     |
|----------------------------------|-----------|
| 1 m x 10 m                       | SN010001  |
| 1 m x metro lineal (máx. 10 m)   | SN010001C |
| 1,4 m x 10 m                     | SN010006  |
| 1,4 m x metro lineal (máx. 10 m) | SN010006C |



### Material

Caucho natural y fluido  
conductor electrostático

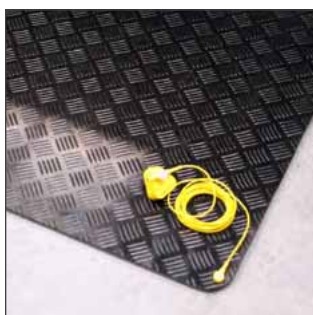

**NUEVO**

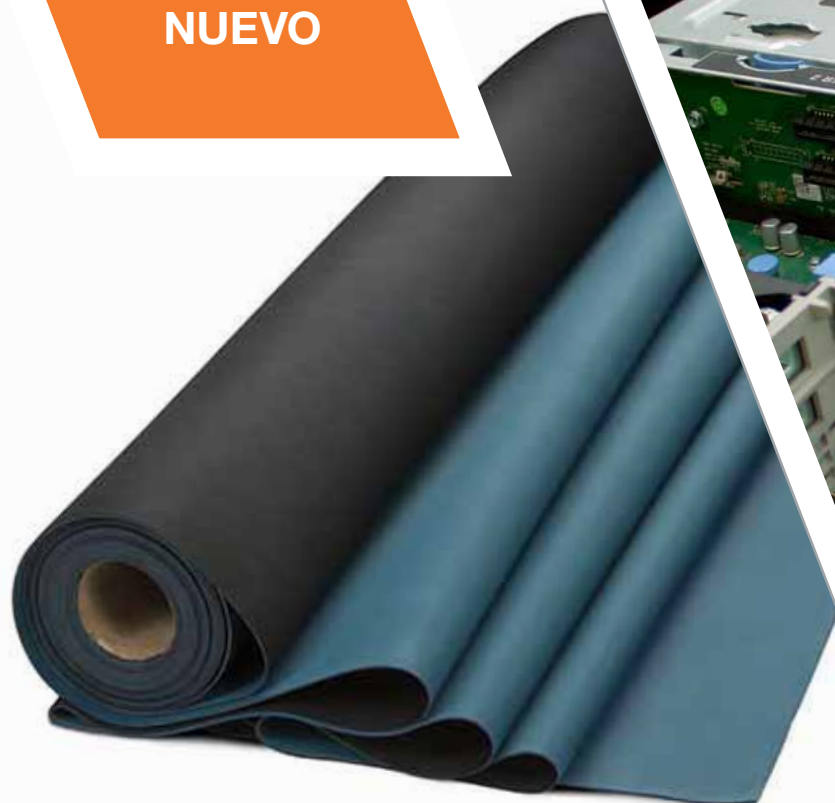

## LÁMINA ESD ANTIESTÁTICA DE DOBLE CAPA

Lámina de caucho de doble capa para aplicaciones eléctricas (antiestática y con protección ESD)

- La lámina ESD Antistatic Double Layer Sheet está formada por dos capas: una capa inferior conductora confeccionada en una mezcla de caucho NBR y caucho natural, y una capa superior disipadora de estática confeccionada con caucho sintético NBR.
- El grosor de cada una de estas dos capas guarda una relación aproximada de 1:1 respecto a la otra capa.
- Lámina resistente, con propiedades antiácidas, antiálcalis y antiflujo químico.
- Superficie resistente a las temperaturas elevadas y a la mayoría de los productos químicos.
- No deja marcas: no deja ninguna marca, mancha, decoloración ni residuo en el suelo.
- Material altamente flexible que no se agrieta.
- Evita la aparición de chispas en entornos de trabajo volátiles.
- Fácil de mantener, se limpia con detergente convencional.
- La lámina ESD Antistatic Sheet está concebida para talleres electrónicos, salas limpias, salas de ordenadores, entornos con instrumentos de precisión y equipos en funcionamiento, aplicaciones susceptibles a la presencia eléctrica.
- y plantas de fabricación de circuitos.
- Acabado de la superficie: superficie superior lisa.
- y reverso negro texturizado.
- Resistente al soldador y a las salpicaduras de soldadura.
- Altura del producto: 2 mm

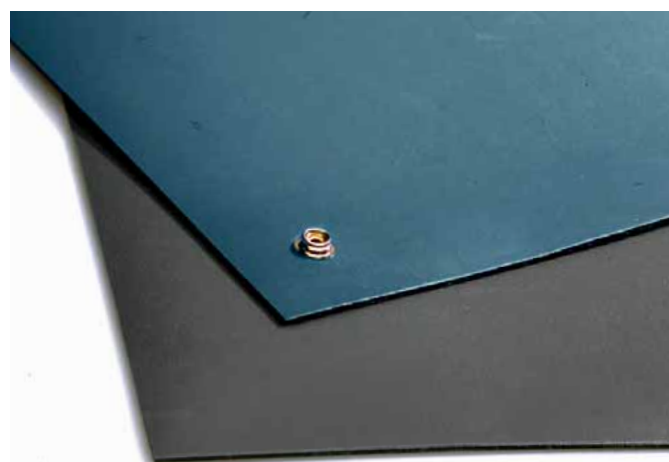

### ESPECIFICACIONES TÉCNICAS

| PROPIEDADES   | ENSAYO      | VALOR                  |
|---|-------------|------------------------|
| Resistencia a la tracción/Mpa                           | ASTM D412   | 5 +/- 1                |
| Elongación en % de fractura                             | ASTM D412   | 300 +/- 50             |
| Dureza (shore A)  | ASTM D2240  | 60 +/- 5               |
| Gravedad específica                                     | ASTM D 1298 | 1,3 +/- 0,05           |
| Resistencia al desgarro/Nmm-1                           | ASTM D 624  | 35+/-5                 |
| Resistencia superficie $\Omega$ / Capa inferior (negra) | ASTM F150   | $10^3$ - $10^5\Omega$  |
| Resistencia superficie $\Omega$ / Capa superior (color) | ASTM F150   | $10^7$ - $10^9 \Omega$ |

| DIMENSIONES                 | AZUL        | GRIS        |
|-----------------------------|-------------|-------------|
| 0,6 m x 10 m x 2 mm         | ESDR020001  | ESDR060001  |
| 0,6 m x metro lineal x 2 mm | ESDR020001C | ESDR060001C |
| 1,2 m x 10 m x 2 mm         | ESDR020003  | ESDR060003  |
| 1,2 m x metro lineal x 2 mm | ESDR020003C | ESDR060003C |



Material  
NBR/NR



Si desea más información y asesoramiento, visite [www.cobaeurope.com/es](http://www.cobaeurope.com/es)

# CONDUCTIVE RUBBER BENCH MATTING

Tapete de caucho de doble capa con propiedades antiestáticas

- Tapete de caucho de doble capa para mesas de trabajo con la superficie superior de color y el reverso negro.
- Superficie superior: capa disipadora de electricidad estática de 0,5 mm de grosor.
- Apto para soldadura, con superficie de baja reflexión. Ideal para la manipulación de componentes eléctricos.
- Incluye roscas macho de 10 mm para conectar la alfombra a la tierra.
- Acorde con las especificaciones de IEC 61340-5-1.
- Resistencia punto a punto (Rp-p)  $5,2 \times 10^7 \Omega$
- Resistencia a punto a tierra (Rgp)  $2,7 \times 10^7 \Omega$
- Altura del producto: 2 mm

### DIMENSIONES

0,6 m x 1,2 m x 2 mm

### VERDE

CDR040004

### GRIS

CDR060004



### Material

Caucho

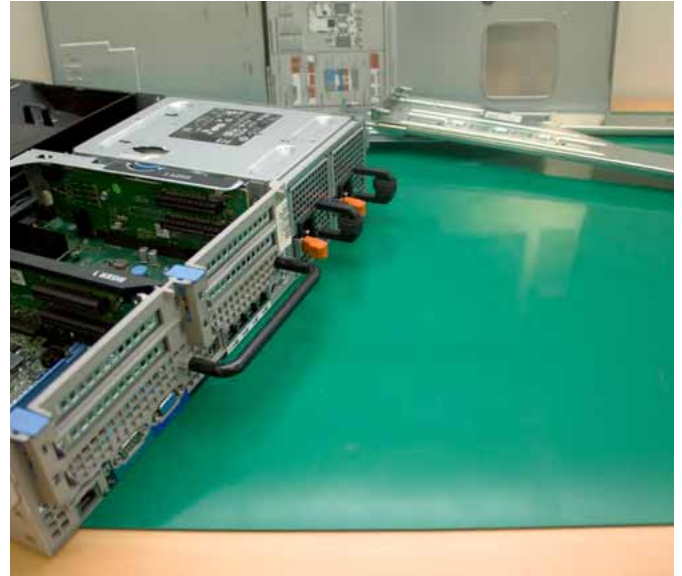
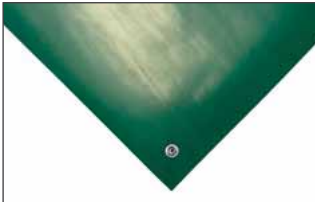

# ESD RUBBER BENCH MAT

Tapete ESD asequible para mesas de trabajo

- Tapete ESD de caucho con rosca macho de 10 mm.
- Apto para soldadura, con superficie de baja reflexión. Ideal para la manipulación de componentes eléctricos.
- Superficie lisa fácil de limpiar.
- Acorde con las especificaciones de IEC 61340-5-1.
- Resistencia punto a punto (Rp-p)  $1,2 \times 10^4 \Omega$
- Resistencia a punto a tierra (Rgp)  $1,4 \times 10^4 \Omega$
- Altura del producto: 2 mm

### DIMENSIONES

0,6 m x 1,2 m x 2 mm

### NEGRO

ESDB010005

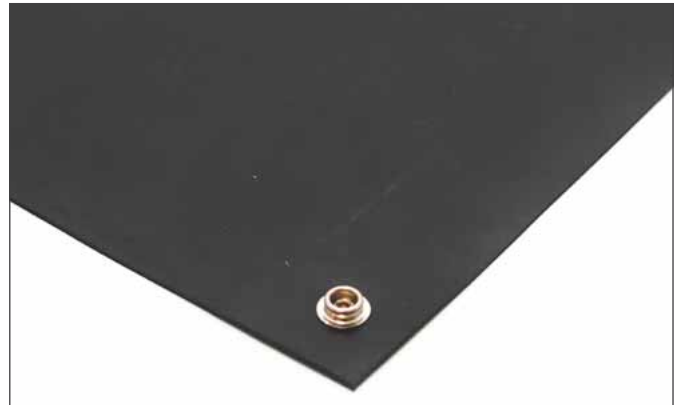

# ESD BENCH MAT GROUNDING KIT

Práctico kit de accesorios para completar la configuración de su alfombrilla de banco ESD

- Accesorios ESD de alta calidad diseñados para conectarse sin problemas con los componentes estándar.
- Todo lo que necesita para mantener a un solo operario conforme cuando trabaja en un banco ESD.
- Cada kit incluye:
  - Muñequera individual con perno macho de 10 mm para conectar al cable de la bobina.
  - Un solo cable de bobina de 1,8 m con perno macho de 10 mm y perno hembra de 10 mm que incorpora una resistencia de  $1 M\Omega$ .
  - Un solo cable de tierra de punto común con perno macho de 10 mm y perno hembra de 10 mm que incorpora una toma de plátano de 4 mm - longitud de 4,5 m.
  - Clavija única de conexión a tierra para conectar el cable a tierra.

### NEGRO

ESDK03EU





## ESD RUBBER FLOOR MAT

Solución sencilla de protección ESD

- Práctica alfombra ESD confeccionada en caucho negro.
- Alfombra de una sola capa muy fácil de limpiar, apta para usos no intensivos.
- Alfombra antiestática económica.
- Protege tanto a operarios como componentes de la electricidad estática.
- Incluye roscas macho de 10 mm para conectar la alfombra a la tierra.
- Acorde con las especificaciones de IEC 61340-5-1.
- Resistencia a tierra (Rgp)  $6,5 \times 10^4 \Omega$  • Altura del producto: 3 mm

### DIMENSIONES

0,6 m x 1,2 m x 3 mm

### NEGRO

ESDF010005



#### Resistencia ambiental

Indicado para zonas interiores secas

#### Material

Caucho

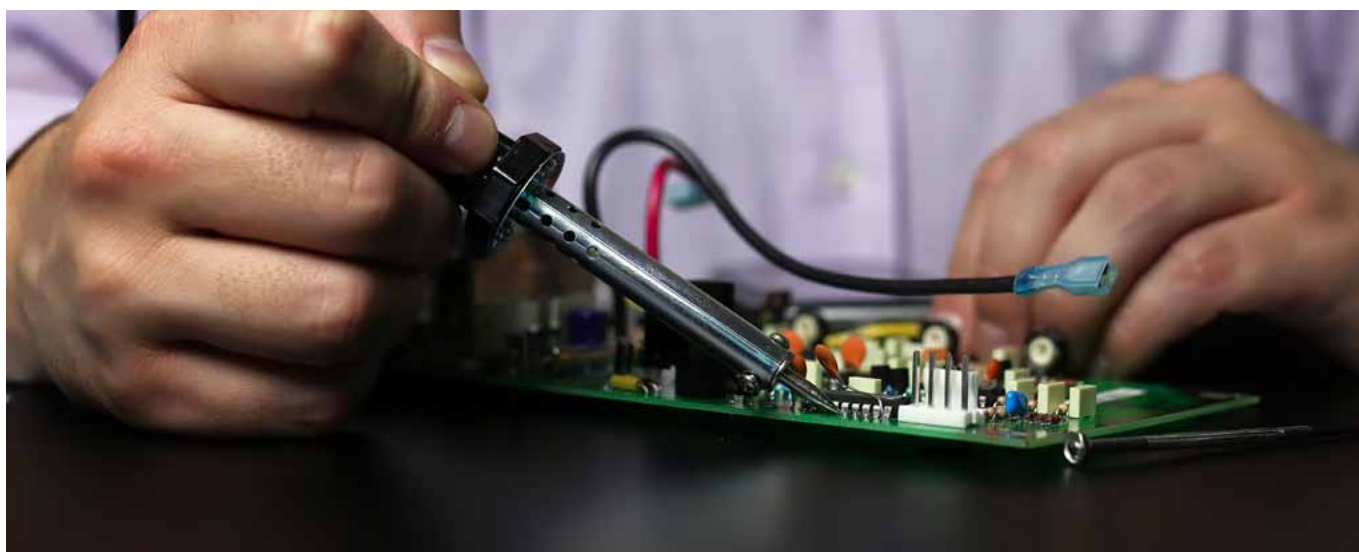

## CONDUCTIVE NEOPRENE BENCH/FLOOR MAT

Alfombra conductora de electricidad ultrarresistente

- Alfombra de neopreno altamente resistente apta para entornos exigentes.
- Apta como alfombra antiestática para suelos o como tapete disipador de estática para mesas.
- Apta para soldadura, con superficie de baja reflexión.
- Ideal para la manipulación de componentes eléctricos.
- El neopreno es resistente al calor, las sustancias químicas, los aceites, el fuego y el ozono.
- Incluye roscas macho de 10 mm para conectar la alfombra a la tierra.
- Acorde con las especificaciones de IEC 61340-5-1.
- Resistencia punto a punto (Rp-p)  $1,8 \times 10^8 \Omega$  • Resistencia a punto a tierra (Rgp)  $4,3 \times 10^6 \Omega$  • Altura del producto: 2 mm

### DIMENSIONES

0,6 m x 1,2 m x 2 mm

### NEGRO

CBF010004



#### Resistencia ambiental

Indicado para zonas interiores secas

#### Material

Caucho NBR



## ACCESORIOS ESD



### ENCHUFE PARA TOMA DE TIERRA

Enchufe para conectar alfombras o tapetes ESD a la toma de tierra

• Solución ideal para conectar alfombras o tapetes ESD a la tierra y evitar lesiones del personal o daños a componentes. • Es compatible con la pulsera antiestática. • Las clavijas de fase y neutro son de plástico, mientras que la de tierra es de metal, una composición que garantiza la seguridad de la

pieza. • Disponible en versión europea o Reino Unido • No incluye resistencia; la resistencia viene incluida con todos los cables de tierra.

#### DIMENSIONES

Talla única - versión UE

#### AMARILLO

HR000010



### CABLE DE CONEXIÓN A TIERRA PARA ALFOMBRAS

Contribuye a proteger el equipo de la electricidad estática

• Cable de conexión a tierra para alfombras disipadoras de electricidad estática, que podría dañar el equipo. • Encaja con una conexión de 10 mm. • Fácil de conectar, gracias a las roscas hembra en los dos extremos. • Incluye resistencia de 1 meg  $\Omega$  para garantizar la seguridad del operario.

#### DIMENSIONES

3,0 m

#### AMARILLO

HR000011



### CABLE DE PUNTO DE CONEXIÓN A TIERRA

Pone a tierra tanto al operario como a la alfombra ESD

• Rosca hembra de 10 mm en un extremo del cable que permite la ensambladura con rosca macho de 10 mm en la toma de conexión a tierra. • Rosca hembra de 10 mm para conectar el cable a la alfombra, en rosca macho de 10 mm. • Conector hembra de 4 mm para conectar

al cable de espiral del operario. • Longitud: cable de 4,5 m para conexión a toma de tierra.

#### DIMENSIONES

4,5 m

#### AMARILLO

HR000005



### CABLE DE ESPIRAL

Para utilizar en combinación con la pulsera o la talonera

• Cable de espiral conductor de polietileno. • Buen retorno a la forma original, no se enreda. • Incluye resistencia de 1 meg  $\Omega$  para garantizar la seguridad del operario. • Rosca hembra de 10 mm a rosca hembra de 10 mm. • Longitud máx.: 1,8 m.

#### DIMENSIONES

1,8 m

#### AMARILLO

HR000006



### TALONERA ANTIESTÁTICA

Conductora de estática, garantiza la seguridad del operario

• Tiene la función de poner a tierra al operario debe usarse en combinación con una superficie conductora o pavimento disipador de electricidad estática. • Confeccionada en caucho resistente, se adapta a todo tipo de calzado y número. • 100 % adaptable, diseño ligero. • La cinta conductora proporciona un

contacto óptimo y constante con la piel. • Se recomienda el uso de dos taloneras en todo momento para una mayor protección ESD. • Incluye resistencia de 1 meg  $\Omega$  para garantizar la seguridad del operario.

#### DIMENSIONES

Talla única

#### NEGRO

HR000008



### PULSERA

Pulsera ESD cómoda y funcional

• Pulsera elástica, 100 % ajustable, confeccionada en el Reino Unido. • Material de gran calidad que garantiza una larga duración. • Los monofilamentos de hilo de plata proporcionan un óptimo contacto entre la pulsera y la piel. • Se conecta al cable de espiral de conexión a tierra mediante una rosca

macho de 10 mm. • Satisface o supera las especificaciones de resistencia de IEC61340-5-1.

#### DIMENSIONES

Talla única

#### AZUL MARINO

HR000007

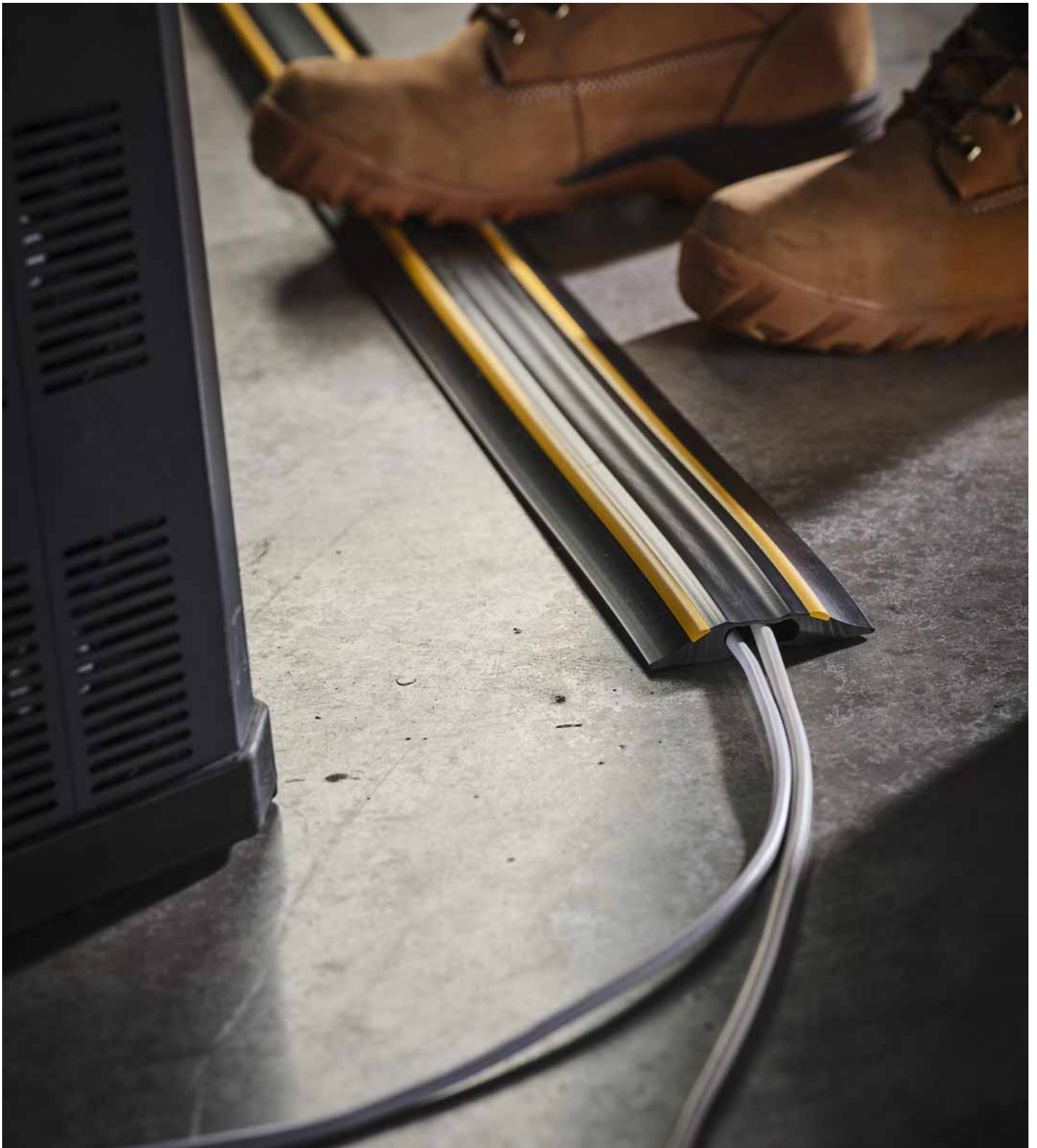

## ACCESORIOS DE SEGURIDAD A RAS DE SUELO

Acotamos peligros y aumentamos la seguridad peatonal

NUEVOS PRODUCTOS DE ESTA CATEGORÍA

**BORDES DE PRFV**

NUEVOS COLORES

Pág. 73

La causa más frecuente de accidentes no mortales en el lugar de trabajo siguen siendo los resbalones y tropiezos. Las lesiones derivadas de este tipo de accidentes causan dolor y sufrimiento a la persona, pero también presentan complejidades para el propietario del lugar y la empresa. Minimizar los riesgos de resbalones con suelos antideslizantes o resaltar los peligros a ras de suelo con cintas y protectores de cableado contribuirá en gran medida a reducir el riesgo general.

# CABLEPRO GP

Protector para cables disponible en 3 o 9 metros

- Minimiza el riesgo de tropiezo causado por la presencia de cables no protegidos. • Cubrecables que evita los tirones y, por consiguiente, potenciales desperfectos de artículos caros.
- Disponible también en versión de seguridad de rayas con una mayor visibilidad. • Los bordes biselados minimizan el riesgo de tropiezo. • Indicado para interiores y exteriores. • Ideal para oficinas, almacenes, eventos y exposiciones. • Cuenta con una hendidura precortada en el reverso para facilitar la inserción de cables.

| ACCESORIO | DIMENSIONES | NEGRO    | NEGRO/AMARILLO |
|-----------|-------------|----------|----------------|
| GP1       | 3 m         | CP010012 | CP010711       |
| GP2       | 3 m         | CP010013 | CP010712       |
| GP1       | 9 m         | CP010005 | CP010701       |
| GP2       | 9 m         | CP010006 | CP010702       |

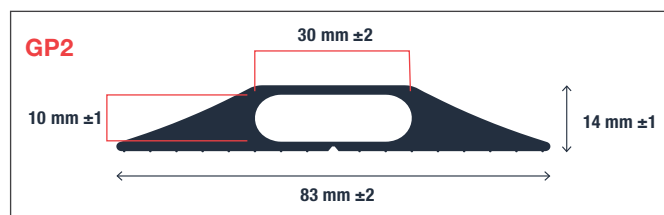
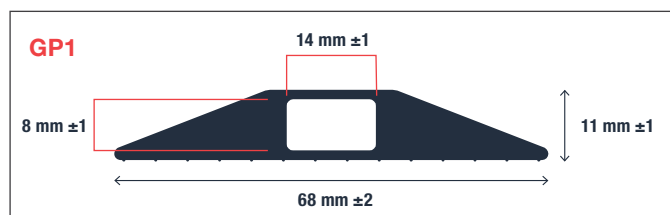

# CABLEPRO DATA

Proteja los cables de datos, minimice el riesgo de tropiezo

- Concebido para proteger y separar varios cables. • Base con ranura para sujetar cables. • Minimiza el riesgo de tropiezo causado por la presencia de cables no protegidos.
- Cubrecables que evita los tirones y, por consiguiente, potenciales desperfectos de artículos caros. • Los bordes biselados minimizan el riesgo de tropiezo. • Indicado para interiores y exteriores. • Ideal para oficinas, almacenes, eventos y exposiciones. • Cuenta con una hendidura precortada en el reverso para facilitar la inserción de cables.

| ACCESORIO | 3 M      | 9 M      |
|-----------|----------|----------|
| Data1     | CP010010 | CP010003 |
| Data2     | CP010011 | CP010004 |

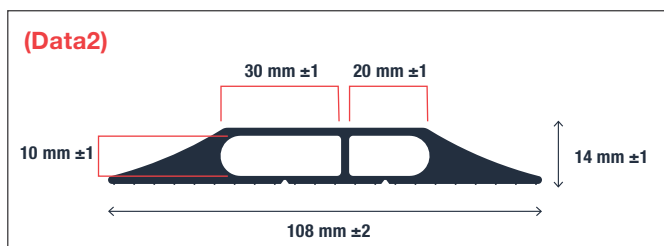
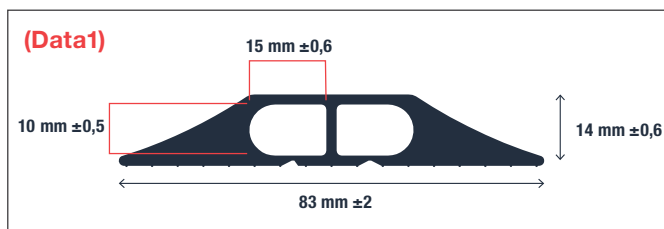
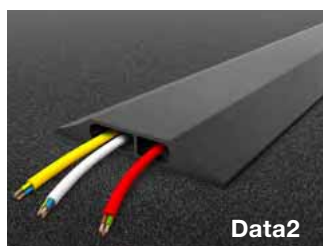

## CABLEPRO HD

Protector de cableado de uso industrial con uno o dos conductos

- Protector de cables ultrarresistente con bordes biselados, apto para el tránsito de carretillas elevadoras.
- Conductos de gran diámetro (23 mm) aptos para cables industriales.
- Indicado para interiores y exteriores.
- Ideal para usos industriales, almacenes, eventos y exposiciones.
- Cuenta con una hendidura precortada en el reverso para facilitar la inserción de cables.



| ACCESORIO | 3 M      | 4,5 M    | 9 M      |
|-----------|----------|----------|----------|
| HD1       | CP010007 | -        | CP010001 |
| HD2       | -        | CP010009 | CP010002 |

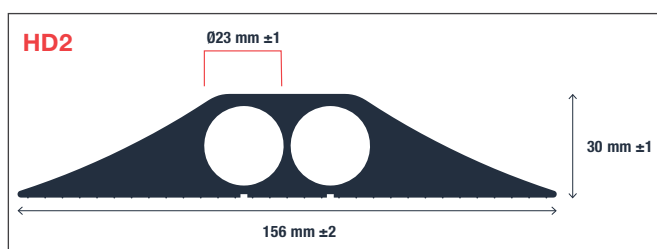
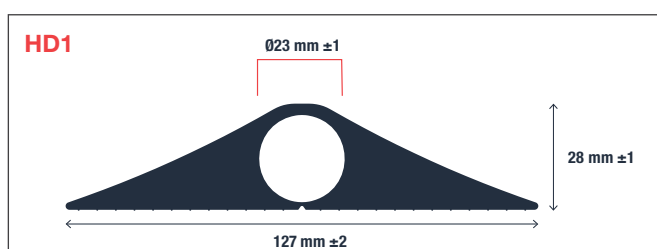
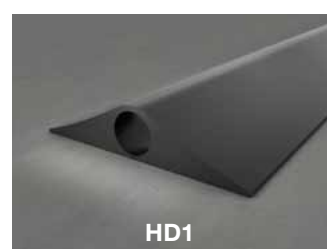

### Aplicaciones típicas

Oficinas, almacenes

### Material

PVC

### Resistencia ambiental

Apta para interiores y exteriores

## CABLEPRO MAT

Alfombra para colocar encima de cables y minimizar riesgos de caída

- Alfombra especial que minimiza el riesgo de tropiezo con cables a ras de suelo.
- Superficie de nailon ultrarresistente con diseño moteado.
- Reverso con tacos antideslizantes de caucho nitrílico con portacables interior.
- Bordos con rayas de seguridad.
- Resistente a la luz y apta para suelos radiantes.
- Propiedades antiestáticas.
- Fácil de colocar, reponer o limpiar.
- Ideal para eventos y exposiciones.

### DIMENSIONES

0,4 m x 1,2 m

### SKU

CPM010701





## COBATAPE

Defina zonas con claridad y señalice los peligros

- Cinta autoadhesiva de vinilo para suelos que permite marcar líneas rápidamente.
- Una solución ideal para señalar las distintas zonas de una fábrica o instalaciones industriales.
- Disponible en una amplia gama de colores lisos o con estampado de rayas (para una visibilidad aún mayor).



| DIMENSIONES  | NEGRO    | NEGRO/AMARILLO | AZUL     | ROJO     | VERDE    | AMARILLO | BLANCO   | ROJO/BLANCO | VERDE/BLANCO |
|--------------|----------|----------------|----------|----------|----------|----------|----------|-------------|--------------|
| 50 mm x 33 m | TP010002 | TP010702       | TP020002 | TP030002 | TP040002 | TP070002 | TP130002 | TP130302    | TP130402     |

## BARRIER TAPE

Cinta para crear barreras temporales para zonas peligrosas

- Duradera y fácil de aplicar en interiores y exteriores.
- Las rayas blancas y rojas aportan gran visibilidad.
- Cinta para barreras de polietileno resistente y no adhesiva, concebida para entornos industriales.

| DIMENSIONES     | ROJO/BLANCO |
|-----------------|-------------|
| 76,2 mm x 500 m | BT130301    |



## GRIPFOOT

Accesorios con acabado granulado que proporcionan agarre a superficies lisas

- Cintas, bandas y baldosas autoadhesivas de superficie granulada y abrasiva que proporciona propiedades antideslizantes.
- Resistentes y fáciles de instalar, contribuyen a prevenir deslizamientos y tropiezos.
- Disponible en una amplia gama de colores; también en versión de seguridad, que garantiza la visibilidad en la penumbra y la oscuridad.
- Gripfoot Tape: cinta versátil; apta para pavimentos, maquinaria y vehículos.
- Gripfoot Cleats: bandas rectangulares concebidas para aplicar en escaleras.
- Gripfoot Tiles: baldosas cuadradas que contribuyen a aumentar la seguridad en pavimentos embaldosados lisos.
- Resistente al reslizamiento según DIN 51130.
- Altura del producto: 1,05 mm



| DIMENSIONES     | NEGRO                 | NEGRO/AMARILLO | AZUL     | TRANSPARENTE | VERDE    | ROJO     | ROJO/BLANCO | AMARILLO |
|-----------------|-----------------------|----------------|----------|--------------|----------|----------|-------------|----------|
| 25 mm x 18,3 m  | GF010001              |                |          |              |          |          |             |          |
| 50 mm x 18,3 m  | GF010002              | GF010702       | GF020002 | GF120002     | GF040002 | GF030002 | GF031002    | GF070002 |
| 102 mm x 18,3 m | GF010003              |                |          |              |          |          |             |          |
| 152 mm x 18,3 m | GF010004              |                |          |              |          |          |             |          |
| 140 mm x 140 mm | GF010005 (pack de 10) |                |          |              |          |          |             |          |
| 152 mm x 610 mm | GF010006 (pack de 10) |                |          |              |          |          |             |          |

## GRIPFOOT CONFORMABLE

Cinta con acabado granulado que proporciona agarre a superficies irregulares

- Cinta con hoja autoadhesiva en el reverso y superficie superior abrasiva que proporciona propiedades antideslizantes.
- El reverso autoadhesivo permite que la cinta se adapte a todo tipo de superficies irregulares.
- Altura del producto: 0,9 mm



| DIMENSIONES                  | NEGRO     |
|------------------------------|-----------|
| 50 mm x 18,3 m               | GF010002C |
| 102 mm x 18,3 m              | GF010003C |
| 152 mm x 18,3 m              | GF010004C |
| 140 mm x 140 mm (pack de 10) | GF010005C |
| 152 mm x 610 mm (pack de 10) | GF010006C |



# COBAGRIP® SHEET

Los pavimentos de fibra de vidrio eliminan eficazmente peligros de deslizamiento en presencia de líquidos o hielo

• Solución antideslizante fácil de instalar, apta para interiores y exteriores. • Pegue o atornille la lámina de fibra de vidrio encima del pavimento. • Disponible en una amplia gama de colores (de conformidad con la legislación de igualdad), como el negro, el gris y el amarillo. • Altura del producto: 5 mm

| DIMENSIONES   | NEGRO     | GRIS      | AMARILLO  |
|---------------|-----------|-----------|-----------|
| 0,8 m x 1,2 m | GRP010003 | GRP060003 | GRP070003 |
| 1,2 m x 1,2 m | GRP010002 | GRP060002 | GRP070002 |
| 1,2 m x 2,4 m | GRP010001 | GRP060001 | GRP070001 |

**Aplicaciones típicas**  
Pasillos exteriores

**Material**  
PRFV

**Resistencia ambiental**  
Apta para interiores y exteriores



# COBAGRIP® LIGHT

Lámina de fibra de vidrio apta para superficies onduladas

• Solución antideslizante fácil de instalar, apta para interiores y exteriores. • Pavimento confeccionado en carburo de silicio concebido para superficies onduladas, como pasillos, rampas y puentes. • Pegue o atornille la lámina de fibra de vidrio encima del pavimento. • Disponible en una amplia gama de colores (de conformidad con la legislación de igualdad), como el negro, el gris y el amarillo. • Altura del producto: 2,4 mm

| DIMENSIONES   | NEGRO      | GRIS       | AMARILLO   |
|---------------|------------|------------|------------|
| 0,8 m x 1,2 m | GRP010003L | GRP060003L | -          |
| 1,2 m x 1,2 m | GRP010002L | GRP060002L | -          |
| 1,2 m x 2,4 m | GRP010001L | GRP060001L | GRP070001L |

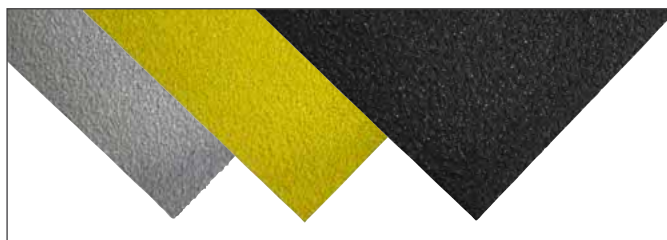



## COBAGRIP® STAIR NOSING

Incremente la seguridad con este revestimiento para peldaños antideslizante y visible

- Duradero y fácil de instalar tanto en peldaños de nueva construcción como antiguos.
- Cuenta con una superficie granulada y resistente, en colores llamativos, que minimiza deslizamientos y tropiezos y cumple con los requisitos de la ley de igualdad (DDA).
- Fabricado con el borde anterior biselado para una mayor seguridad.
- Altura del producto: 5 mm

| DIMENSIONES            | AMARILLO   | NEGRO/AMARILLO | NEGRO      |
|------------------------|------------|----------------|------------|
| 0,75 m x 55 mm x 55 mm | GRP070005N | GRP010705N     | GRP010005N |
| 1 m x 55 mm x 55 mm    | GRP070004N | GRP010704N     | GRP010004N |
| 1,5 m x 55 mm x 55 mm  | GRP070003N | GRP010703N     | GRP010003N |
| 2 m x 55 mm x 55 mm    | GRP070002N | GRP010702N     | GRP010002N |
| 3 m x 55 mm x 55 mm    | GRP070001N | GRP010701N     | GRP010001N |



## COBAGRIP® STAIR TREAD

Superficie de carburo de silicio que incrementa la seguridad en escaleras

- Cubra escaleras enteras con esta superficie antideslizante.
- Cada pieza cubre un peldaño entero.
- Disponible en amarillo o blanco, colores que satisfacen los requisitos de la ley de igualdad.
- Se complementa a la perfección con nuestro revestimiento COBAGRIP Sheet.
- Altura del producto: 5 mm

| DIMENSIONES            | NEGRO/AMARILLO | BLANCO/NEGRO |
|------------------------|----------------|--------------|
| 1 m x 345 mm x 55 mm   | GRP010704S     | GRP010134S   |
| 1,5 m x 345 mm x 55 mm | GRP010703S     | GRP010133S   |
| 2 m x 345 mm x 55 mm   | GRP010702S     | GRP010132S   |
| 3 m x 345 mm x 55 mm   | GRP010701S     | GRP010131S   |



## REWMAR FLEXIFIX

Ideal para la fijación de pavimentos, revestimientos para peldaños y cantoneras para escalones de fibra de vidrio

- Flexyfix es un adhesivo elástico, que no contiene disolventes ni agua, de curado rápido y listo para usar, especialmente adecuado para fijar accesorios para suelos en entornos que requieran una fijación rápida.
- Las cantoneras para escalones pueden fijarse sin ningún proceso de fijación mecánica. (Siempre que el subsuelo sea estable y sólido y se aplique suficiente adhesivo)
- Flexyfix puede utilizarse en cualquier superficie limpia, estable y sin polvo.
- Apto tanto para superficies porosas como no porosas.
- Fácil de aplicar.
- Adhesivo de resistencia alta (en cumplimiento de DIN 53504).



| DIMENSIONES        | BLANCO |
|--------------------|--------|
| Cartucho de 290 ml | PU45FF |





## ALUMINIUM STAIRTREAD

Minimice deslizamientos y aumente la seguridad en escaleras con este revestimiento para peldaños de gran visibilidad

- Protege a los peldaños del desgaste al tiempo que aumenta la seguridad.
- Fácil de instalar y reemplazar.
- Excelente tracción al tratarse de una placa de aluminio encolada a una cinta antideslizante.
- Disponible en paquetes de cinco o en formato individual.

### DIMENSIONES

|                 |           | NEGRO    | NEGRO/AMARILLO |
|-----------------|-----------|----------|----------------|
| 625 mm x 114 mm | Pack de 1 | GF010011 | GF010711       |
| 625 mm x 114 mm | Pack de 5 | GF010010 | GF010710       |





# REVESTIMIENTO DE SUELOS

Mayor confort y protección del suelo

Cubrir los suelos de cemento puede ser una forma sencilla y eficaz de lograr que una zona sea más cómoda para trabajar y, a su vez, más fácil de limpiar y más atractiva desde el punto de vista estético. Nuestras losetas de caucho lucen un diseño atemporal que encaja con una amplia gama de lugares, y nuestras soluciones de vinilo pueden instalarse de forma rápida y sencilla, sin necesidad de aplicar adhesivo. También disponemos de accesorios para facilitar el proceso de colocación.

# SELECTOR DE REVESTIMIENTOS DE SUELOS

FABRICADO CON  
MATERIALES RECYCLADOS  
DISIPADOR DE ESTÁTICA  
O ANTIESTÁTICO



PÁGINA

|                |   |   |    |
|----------------|---|---|----|
| STUDED TILE    |   |   | 77 |
| TOUGH-LOCK     |   |   | 78 |
| TOUGH-LOCK ESD |   | ✓ | 79 |
| TOUGH-LOCK ECO | ✓ |   | 80 |
| KNEE-SAVER     |   |   | 81 |
| ADESILEX G19   |   |   | 82 |



## GUÍAS DE INSTALACIÓN

Nuestras guías de instalación están disponibles en nuestro sitio web y en el sistema PIM. Consulte el producto que desea en el sitio web y, en la sección de Descargas, encontrará la guía correspondiente. Contacte con su gestor de cuenta si desea tener acceso a nuestro sistema PIM.

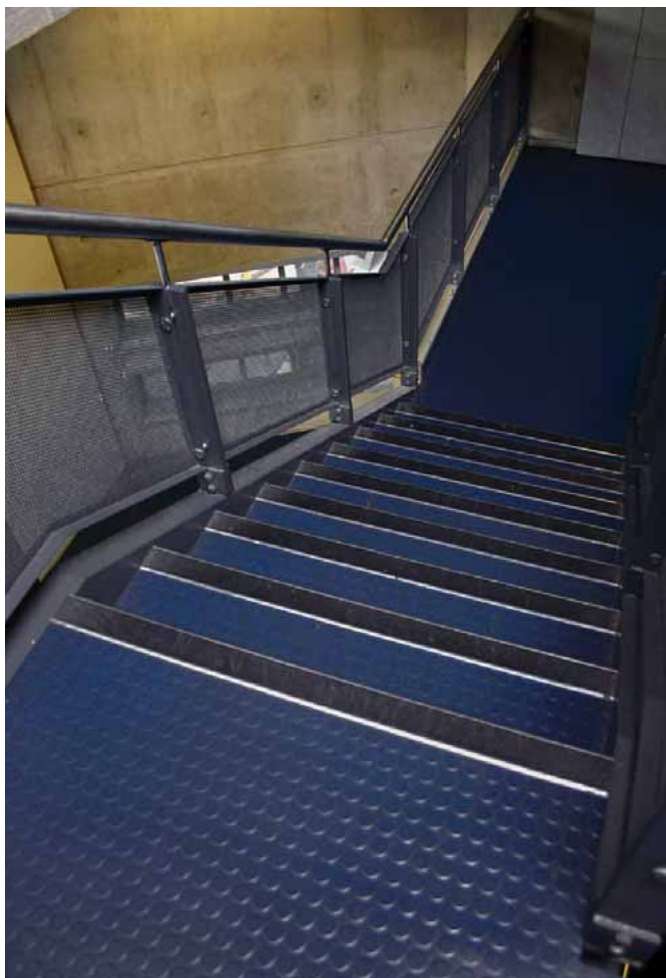

## STUDED TILE

Baldosas de caucho antideslizantes para establecimientos comerciales

- El acabado tachonado aporta propiedades antideslizantes.
- Aplicación fácil: encolado en el pavimento con Adesilex G19 o Adesilex VS45.
- Composición de mezcla de caucho sintético y natural, libre de PVC, plastificantes y formaldehído.
- Altura del producto: 2,5 mm ± 0,2 mm



**Aplicaciones típicas**  
Usos industriales, oficinas, establecimientos comerciales

**Material**  
Caucho

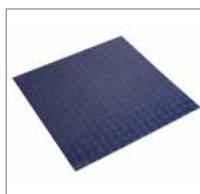

### DIMENSIONES

500 mm x 500 mm (± 1 mm)

### NEGRO

SRTA104A

### AZUL

SRTA116A

### GRIS CLARO

SRTA120A

### GRIS

SRTA105A

### BLANCO ROTO

SRTA117A





## TOUGH-LOCK

Losetas interconectables de PVC fáciles de instalar, una solución rápida para pavimentos dañados

- El PVC es un material resistente apto para usos industriales leves e intensivos, capaz de soportar el peso de la mayoría de las carretillas elevadoras.
- Las losetas son fáciles de instalar, gracias al sistema interconectable.
- Disponibles con bordes biselados, para un acabado más pulido.
- Disponibles en versión ESD y antiestática, que protegen a operarios y componentes.
- Disponibles con superficie tachonada o texturizada.
- El pavimento Tough-Lock permite incorporar prácticamente cualquier logo o símbolo, con lo que podrá transmitir un mensaje permanente y atractivo. Las losetas con logo se recortan con una máquina de corte por chorro de agua de precisión máxima.
- Probado contraincendios según la norma EN 13501-1:2007 B<sub>fl</sub>-s1
- Altura del producto: 5 mm, 7 mm



**Aplicaciones típicas**  
Usos industriales, oficinas, establecimientos comerciales

**Material**  
PVC

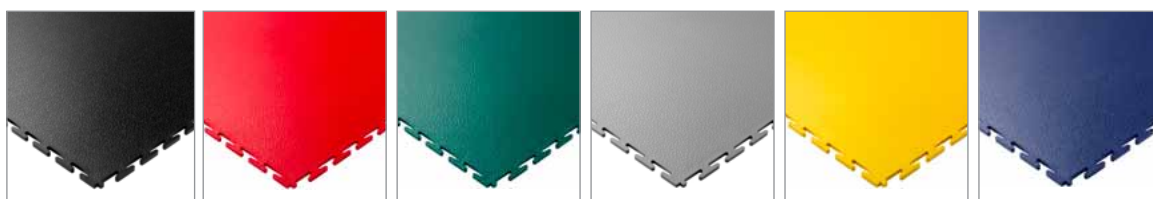

| TEXTURIZADA          | NEGRO      | ROJO       | VERDE      | GRIS       | AMARILLO   | AZUL       |
|----------------------|------------|------------|------------|------------|------------|------------|
| 0,5 m x 0,5 m x 5 mm | TLT010003H | TLT030003H | TLT040003H | TLT060003H | TLT070003H | TLT020003H |
| 0,5 m x 0,5 m x 7 mm | TLT010002H | TLT030002H | TLT040002H | TLT060002H | TLT070002H | TLT020002H |

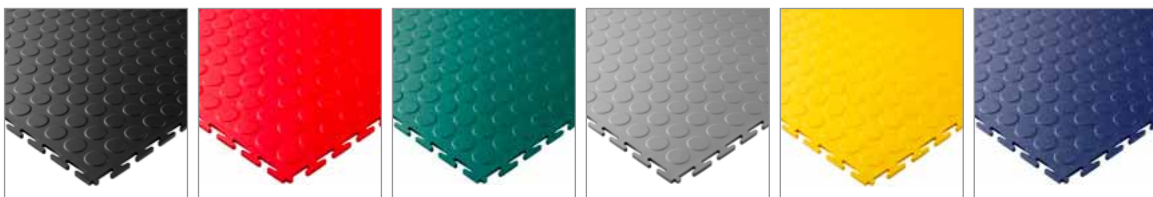

| TACHONADA            | NEGRO      | ROJO       | VERDE      | GRIS       | AMARILLO   | AZUL       |
|----------------------|------------|------------|------------|------------|------------|------------|
| 0,5 m x 0,5 m x 7 mm | TLS010002H | TLS030002H | TLS040002H | TLS060002H | TLT070003H | TLS020002H |

| ESQUINAS                     | NEGRO     | ROJO      | GRIS      | AMARILLO  |
|------------------------------|-----------|-----------|-----------|-----------|
| Variante esquina (pack de 4) | TLC010003 | TLC030003 | TLC090003 | TLC070003 |
| Variante borde (pack de 4)   | TLE010003 | TLE030003 | TLE090003 | TLE070003 |

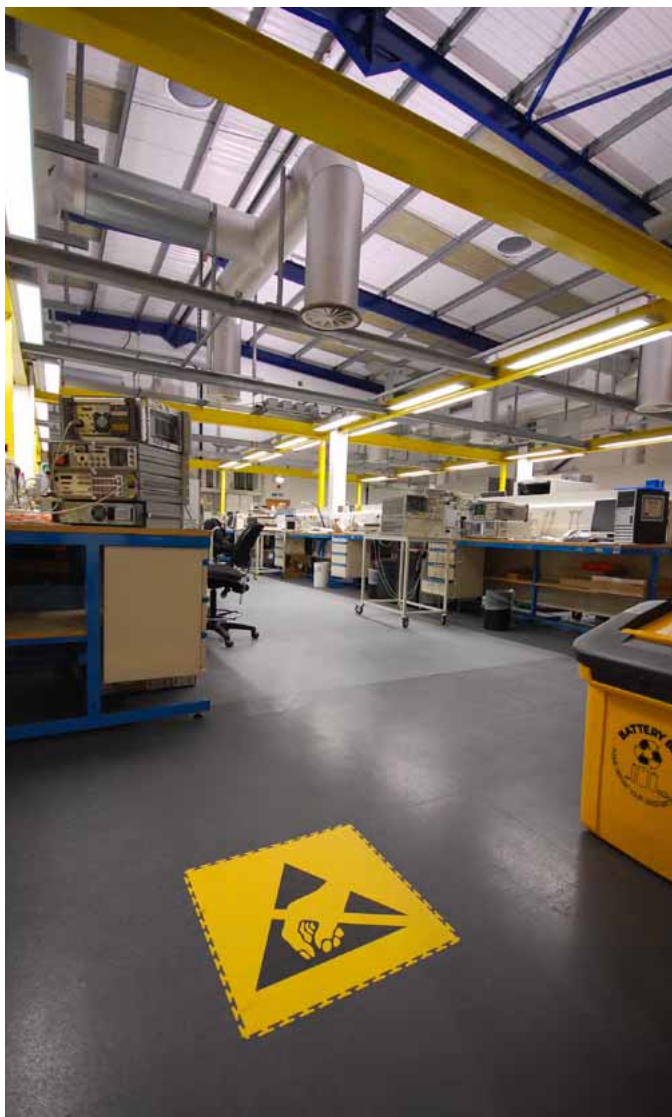

## TOUGH-LOCK ESD

### Losetas interconectables disipadoras de electroestática

- El PVC es un material resistente apto para usos industriales leves e intensivos, capaz de soportar el peso de la mayoría de las carretillas elevadoras.
- Las propiedades ESD protegen tanto al personal como a los componentes.
- Cumple los requisitos de la norma IEC 61340-5-1 Edición 2 2016-05
- Las losetas son fáciles de instalar, gracias al sistema interconectable.
- Superficie texturizada.
- Podemos incorporar casi cualquier logotipo o símbolo en las losetas Tough-Lock, que lucirán un mensaje permanente y muy visual. Las losetas con logotipo se cortan con agua a presión CNC para garantizar la máxima precisión.
- Disponibles con bordes biselados, para un acabado más pulido.
- Resistencia a la superficie:  $2,2 \times 10^4 \Omega / \text{m}^2 - 3 \times 10^6 \Omega$ .
- Resistencia a un punto de conexión a tierra:  $2,9 \times 10^4 \Omega - 5,7 \times 10^5 \Omega$ .

#### TEXTURIZADA

0,5 m x 0,5 m x 7 mm

#### GRIS

TLS



#### Aplicaciones típicas

Usos industriales, oficinas, establecimientos comerciales

#### Material

PVC



GUÍA DE INSTALACIÓN  
DISPONIBLE



ESCANÉAME



Si desea más información y asesoramiento, visite [www.cobaeurope.es](http://www.cobaeurope.es)



## TOUGH-LOCK ECO

Losetas interconectables confeccionadas con PVC 100 % reciclado

- Versión de PVC 100 % reciclado del modelo Tough-Lock.
- Disponibles con superficie tachonada o texturizada.
- El PVC reciclado es un material apto para usos industriales leves o intensivos.
- Las losetas son fáciles de instalar, gracias al sistema interconectable.
- Disponibles con bordes biselados, para un acabado más pulido.
- Disponibles en versión ESD y antiestática, que protegen a operarios y componentes.
- Altura del producto: 5 mm

| DIMENSIONES           | DESCRIPCIÓN                              | NEGRO      |
|-----------------------|--|------------|
| 500 mm x 500 mm       | Loseta (pack de 4)                       | TLS010001E |
| 515 mm x 80 mm x 5 mm | Cantонера con borde biselado (pack de 4) | TLC010001E |
| 515 mm x 80 mm x 5 mm | Borde biselado (pack de 4)               | TLE010001E |



**Aplicaciones típicas**  
Usos industriales, oficinas

**Material**  
PVC reciclado



GUÍA DE INSTALACIÓN  
DISPONIBLE



ESCANÉAME





## KNEE-SAVER

Evita molestias derivadas de arrodillarse

- Almohadilla adaptable concebida para tareas que requieren arrodillarse.
- Alivia el dolor de rodillas y la presión en la lumbar causada por pasar períodos prolongados de rodillas.
- Muy ligera (solo pesa 0,35 kg) e incluye asa de transporte.
- Resistente a aceites y sustancias químicas.

### DIMENSIONES

530 mm x 360 mm

### NEGRO

KS010001



### Aplicaciones típicas

Usos industriales, suelos duros

### Material

Espuma NBR





## ADESILEX G19

Adhesivo de poliuretano de dos componentes para fijación al suelo

- Adhesivo ultrafuerte compatible con una gran variedad de superficies, como el caucho, el PVC, el vinilo semiflexible, textiles y el revestimiento de suelos de linóleo. • Puede utilizarse en interiores y en exteriores, en superficies tanto absorbentes como húmedas.

| DIMENSIONES | DESCRIPCIÓN   | SKU      |
|-------------|---|----------|
| 5 kg        | Un bote de 5 kg cubre una superficie de aprox. 16 m <sup>2</sup>  | AD000002 |
| 10 kg       | Un bote de 10 kg cubre una superficie de aprox. 20 m <sup>2</sup> | AD000001 |



## ADESILEX VS45

Adhesivo a base de agua óptimo para la colocación de suelos de caucho

- Fácil de utilizar, puede aplicarse directamente desde el tubo con una llana dentada con forma de V de 1,6. • Indicado para el encolado interior de sustratos absorbentes en áreas con un tránsito de personas moderado. • Ideal para proyectos de instalación rápidos y limpios.

| DIMENSIONES | DESCRIPCIÓN  | SKU      |
|-------------|--|----------|
| 5 kg        | Un bote de 5 kg cubre una superficie de aprox. 16 m <sup>2</sup> | AD000004 |



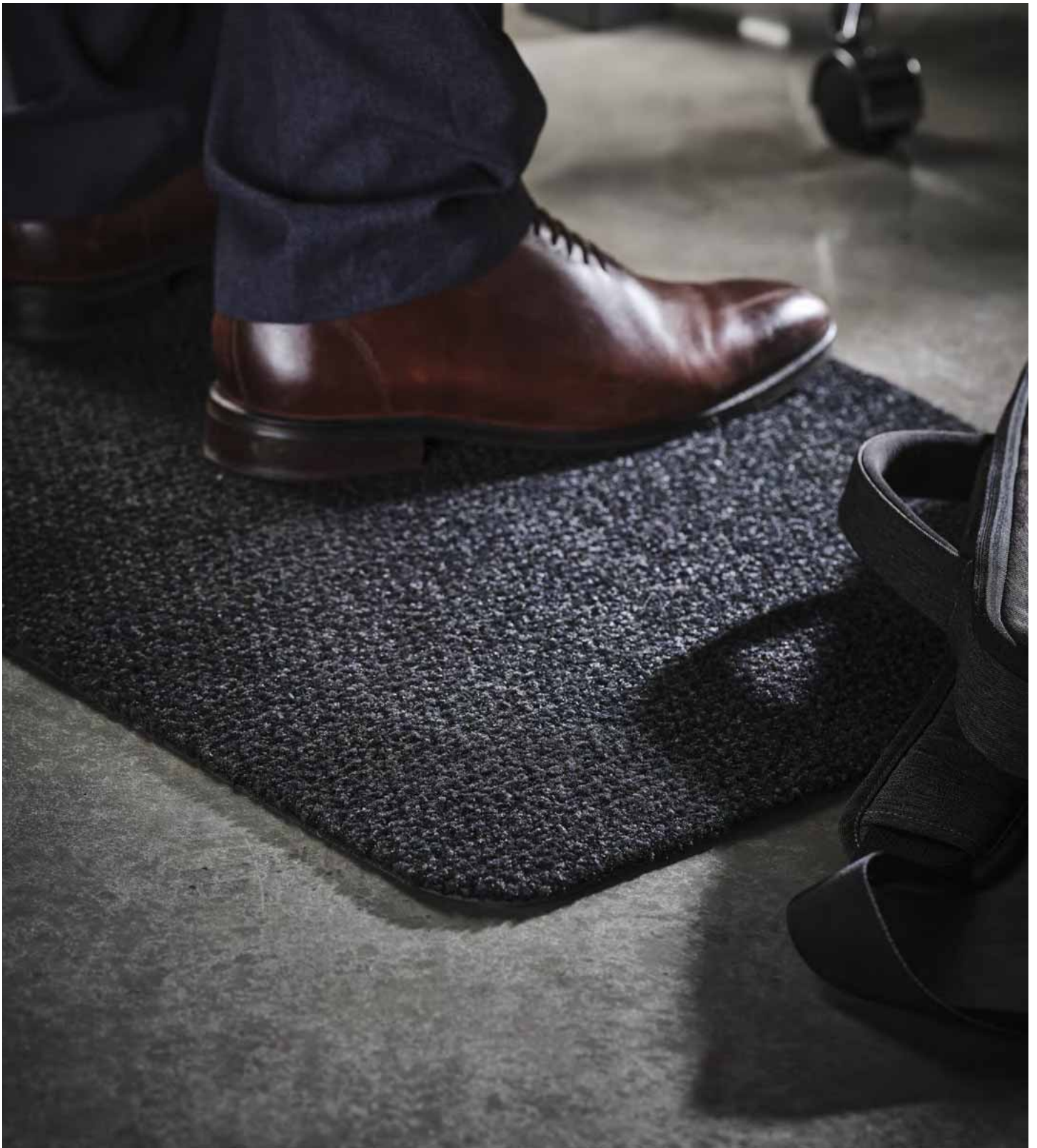

## ACCESORIOS PARA MOBILIARIO DE OFICINA

Confort, seguridad e higiene en el lugar de trabajo

NUEVOS PRODUCTOS DE ESTA CATEGORÍA  
**ALBA ANTI-FATIGUE**

PÁG. 85

En los últimos años se han producido muchos cambios en el lugar de trabajo, sobre todo a raíz del COVID-19, pero también gracias a una mayor concienciación sobre los efectos negativos de los muebles que usamos a diario en nuestras oficinas. Esta nueva categoría incluye dos alfombras antifatiga concebidas para reducir las molestias de los empleados de oficina que pasan mucho tiempo de pie, ya sea en el trabajo o en casa, y una gama de mamparas flexibles para reducir las partículas en suspensión que se transmiten por el aire entre compañeros o con los clientes.



**SAFESCREEN PRO SERVICE SCREEN**



**SAFESCREEN PRO FRONT**



**SAFESCREEN PRO EN U**

## SAFESCREEN PRO

Proteja a sus empleados y clientes de la contaminación atmosférica

- Fácil de montar y de instalación rápida, sin necesidad de tomar medidas.
- Proporciona una barrera eficaz y simple contra los gérmenes que se propagan al hablar, toser o estornudar.
- Solución económica contra el COVID-19 fabricada en el Reino Unido.
- Las fuertes fijaciones magnéticas combinadas con las almohadillas autoadhesivas proporcionan estabilidad y seguridad.
- El plástico transparente permite a los empleados comunicarse y minimiza las interrupciones.
- Flexible: los separadores se pueden colocar en escritorios de diferentes formas y tamaños.
- Ideal para oficinas, recepciones, restaurantes, escuelas y más.
- Los separadores son 100 % reciclables.



**SAFESCREEN PRO EN L**

| DIMENSIONES                            | DESCRIPCIÓN     | TRANSPARENTE |
|--|-----------------|--------------|
| 650 mm de altura x 850 mm de longitud  | Frontal pequeño | SSP000001    |
| 850 mm de altura x 1800 mm de longitud | Frontal mediano | SSP000002    |
| 850 mm de altura x 1800 mm de longitud | En L mediano    | SSP000003    |
| 850 mm de altura x 2600 mm de longitud | En L grande     | SSP000004    |
| 850 mm de altura x 1800 mm de longitud | En U mediano    | SSP000005    |
| 850 mm de altura x 2600 mm de longitud | En L grande     | SSP000006    |
| 850 mm de altura x 850 mm de longitud  | Service Screen  | SSP000007    |



**GUÍA DE INSTALACIÓN  
DISPONIBLE**



NUEVO

ACCESORIOS PARA MOBILIARIO DE OFICINA



## ALBA ANTI-FATIGUE

Cómoda alfombra antifatiga con superficie de moqueta duradera

- La superficie de la alfombra, de moqueta de pelo corto, combina a la perfección con interiores modernos y proporciona una capa adicional de confort.
- La capa de espuma de la base alivia la fatiga causada por pasar períodos prolongados de pie estimulando el movimiento de las piernas y la circulación sanguínea.
- Contribuye a retardar los primeros síntomas de dolor y fatiga causados por trabajar de pie o en superficies duras y sólidas.
- Ideal para oficinas, recepciones, hoteles, restaurantes y uso doméstico.
- Los bordes biselados y las esquinas redondeadas minimizan el riesgo de tropezos.
- Alfombra de durabilidad excepcional confeccionada en ECONYL®, una clase de nailon reciclado fabricado a partir de restos de redes de pesca y otros materiales.
- Disponible en dos tamaños, para que escoja el que mejor se adapte a su espacio.

### DIMENSIONES

0,5 x 0,85 m

0,6 x 1,0 m

### ANTRACITA

AAF010001

AAF010002

### GRIS

AAF060001

AAF060002



### Material

PP, base de espuma EPDM



ESCANÉAME



ANTRACITA

GRIS



Si desea más información y asesoramiento, visite [www.cobaeurope.es](http://www.cobaeurope.es)



## ORTHOMAT® OFFICE

Alfombra antifatiga para oficinas

- Mejora la postura y el bienestar del trabajador al combatir las posturas estáticas.
- Logra el equilibrio perfecto de acolchado y apoyo debajo de los pies para escritorios para trabajar sentado o de pie.
- Contribuye a retardar los primeros síntomas de dolor y fatiga causados por trabajar de pie o en superficies duras y sólidas.
- El reverso texturizado mantiene la alfombra inamovible.
- Los bordes ligeramente biselados minimizan el riesgo de tropiezo, mientras que el acabado anticurvado logra que la alfombra quede fija en el suelo.
- De gran durabilidad, apta para todo tipo de calzado.
- El tamaño compacto de las losetas es muy práctico de manipular, levantar y trasladar.
- La medida se adapta a prácticamente todos los lugares de trabajo.
- Altura del producto: 16 mm

### DIMENSIONES

0,5 m x 0,8 m

### NEGRO

OO010001



### Resistencia ambiental

Indicado únicamente para interiores

### Material

PU





## CHAIR MAT (PC)

Protección de suelos contra las marcas de silla de oficina

- Alfombra antideslizante para proteger la moqueta de las sillas.
- Confeccionada en policarbonato irrompible, gran resistencia al impacto.
- Indicada para suelos radiantes, buena resistencia.
- Hipoalergénica.
- Muy buena relación calidad precio y disponible en dos modelos: para pavimentos duros (PET) y para moqueta (PC).
- Altura del producto: 1,8 mm, 2,5 mm

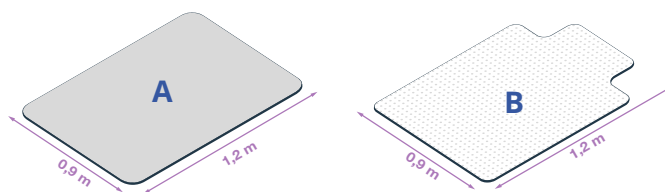

| DIMENSIONES   |                   | TRANSPARENTE |
|---------------|-------------------|--------------|
| 0,9 m x 1,2 m | Moqueta (Forma A) | CMC00001PCS  |
| 1,2 m x 1,5 m | Moqueta (Forma A) | CMC00002PCS  |
| 1,2 m x 2 m   | Moqueta (Forma A) | CMC00003PCS  |
| 0,9 m x 1,2 m | Moqueta (Forma B) | CMC00001PCL  |
| 1,2 m x 1,5 m | Moqueta (Forma B) | CMC00002PCL  |

| DIMENSIONES   |                          | TRANSPARENTE |
|---------------|--------------------------|--------------|
| 0,9 m x 1,2 m | Pavimento duro (Forma A) | CMH00001PCS  |
| 1,2 m x 1,5 m | Pavimento duro (Forma A) | CMH00002PCS  |
| 1,2 m x 2 m   | Pavimento duro (Forma A) | CMH00003PCS  |
| 0,9 m x 1,2 m | Pavimento duro (Forma B) | CMH00001PCL  |
| 1,2 m x 1,5 m | Pavimento duro (Forma B) | CMH00002PCL  |

## CHAIR MAT (PET)

Protección de suelos contra las marcas de silla

- Alfombra antideslizante para proteger el pavimento de las sillas.
- Disponible en varios tamaños y formas.
- Muy buena relación calidad precio y disponible en dos modelos: para pavimentos duros (PET) y para moqueta (PC).
- 100 % reciclable.
- Altura del producto : 1,8 mm, 2,5 mm

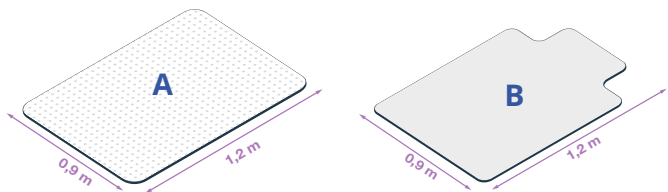

| DIMENSIONES   |                   | TRANSPARENTE |
|---------------|-------------------|--------------|
| 0,9 m x 1,2 m | Moqueta (Forma A) | CMC00001PES  |
| 1,2 m x 1,5 m | Moqueta (Forma A) | CMC00002PES  |
| 1,2 m x 2 m   | Moqueta (Forma A) | CMC00003PES  |
| 1,2 m x 1,5 m | Moqueta (Forma B) | CMC00002PEL  |

| DIMENSIONES   |                          | TRANSPARENTE |
|---------------|--------------------------|--------------|
| 0,9 m x 1,2 m | Pavimento duro (Forma A) | CMH00001PES  |
| 1,2 m x 1,5 m | Pavimento duro (Forma A) | CMH00002PES  |
| 1,2 m x 2 m   | Pavimento duro (Forma A) | CMH00003PES  |
| 0,9 m x 1,2 m | Moqueta (Forma B)        | CMC00001PEL  |
| 0,9 m x 1,2 m | Pavimento duro (Forma B) | CMH00001PEL  |
| 1,2 m x 1,5 m | Pavimento duro (Forma B) | CMH00002PEL  |





## COBAGUARD

Película de protección autoadhesiva, para pavimento duro o moqueta

- Película de protección adaptable a todo tipo de pavimentos, concebida para mostrar viviendas y mantener los suelos limpios.
- La película ya viene del revés en la bobina para una instalación más rápida.
- Puede instalarse a mano en habitaciones pequeñas o escaleras; es recomendable utilizar el aplicador para superficies de mayores dimensiones.
- No deja marcas ni residuos, no hay que limpiar después de usar.
- Película de protección autoadhesiva de polietileno.
- Puede personalizarse con logos coporativos.
- Altura del producto: pavimento: 50 microns, moqueta: 90 microns



| DIMENSIONES   | MOQUETA  | PAVIMENTO DURO |
|---------------|----------|----------------|
| 0,6 m x 25 m  | CGC00001 | CGH00001       |
| 1,2 m x 25 m  | CGC00002 | CGH00002       |
| 0,6 m x 50 m  | CGC00003 | CGH00003       |
| 1,2 m x 50 m  | CGC00004 | CGH00004       |
| 0,6 m x 100 m | CGC00005 | CGH00005       |
| 1,2 m x 100 m | CGC00006 | CGH00006       |

### Aplicaciones típicas

Protección temporal de moqueta y pavimentos duros

### Material

Película de polietileno (LDPE y LLDPE)



## COBAGUARD UNIVERSAL

Protege el pavimento de pintura y runa

- Esta película puede aplicarse a todo tipo de superficies, como moquetas, laminados, cerámica y vidrio.
- Altura del producto: 80 microns

### DIMENSIONES

0,6 m x 10 m

### TRANSPARENTE

CGU00001



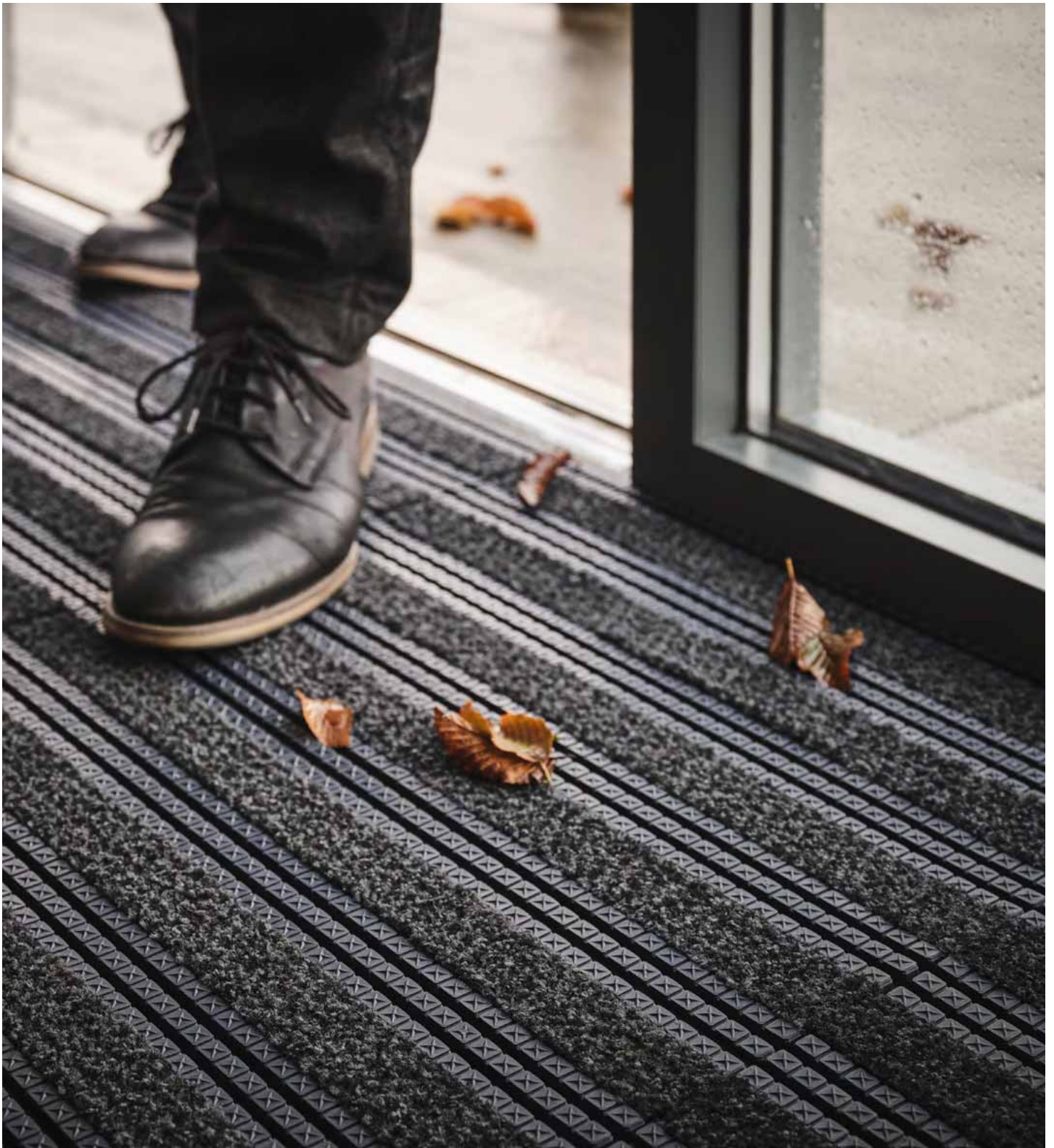

## FELPUDOS Y ALFOMBRAS DE ENTRADA PROFESIONALES

Menos suciedad, mayor protección de las superficies interiores

NUEVOS PRODUCTOS DE ESTA CATEGORÍA

**PREMIER FASTTRACK**

PÁG. 95

COBA Europe cuenta con una extensa selección de sistemas de revestimiento para entradas de distintos materiales, como el aluminio, la moqueta y el PVC. Combinamos la elegancia con las mejores prestaciones de resistencia al desgaste para ofrecerle la solución perfecta para zonas de entrada muy transitadas. Muchos de nuestros productos están fabricados con materiales sostenibles. Ponemos a su disposición felpudos en todo tipo de formatos, como losetas interconectables, moquetas en rollo o estructuras de aluminio confeccionadas a medida. Nuestros agentes de atención al cliente pueden brindarle información sobre los detalles técnicos de cada producto y los métodos de instalación.

# SELECTOR DE FELPUDOS Y ALFOMBRAS DE ENTRADA PROFESIONALES

|                   | CLASIFICACIÓN DEL TRÁFICO PEATONAL | TRÁFICO RODADO 1 | TRÁFICO RODADO 2 | TRÁFICO RODADO 3 | CLASIFICACIÓN DEL TRÁFICO RODADO | ZONAS | GARANTÍA (AÑOS) | EASY INSTALL | CONTAMINANTES | INDICADO PARA ZONAS HÚMEDAS | MATERIALES RECICLADOS | PÁGINA |
|-------------------|------------------------------------|------------------|------------------|------------------|----------------------------------|-------|-----------------|--------------|---------------|-----------------------------|-----------------------|--------|
|                   |                                    |                  |                  |                  |                                  |       |                 |              |               |                             |                       |        |
| PLAN.A™           | 4                                  | ✓                | ✓                | ✓                | ✓                                | 1•2•3 | 10              |              | ✓             | ✓                           |                       | 92     |
| PLAN.B            | 3                                  | ✓                | ✓                | ✓                |                                  | 1•2   | 5               |              | ✓             |                             |                       | 93     |
| PLAN.C            | 3                                  | ✓                | ✓                | ✓                |                                  | 1•2   | 5               |              | ✓             | ✓                           |                       | 94     |
| PLAN.E            | 4                                  | ✓                | ✓                | ✓                | ✓                                | 2     | 10              |              | ✓             | ✓                           |                       | 94     |
| PREMIER FASTTRACK | 3                                  | ✓                | ✓                | ✓                | ✓                                | 2•3   | 5               | ✓            | ✓             | ✓                           | ✓                     | 95     |
| PREMIER TRACK     | 4                                  | ✓                | ✓                | ✓                | ✓                                | 2     | 5               |              | ✓             | ✓                           | ✓                     | 96     |
| PREMIER PLUS      | 3                                  | ✓                | ✓                | ✓                |                                  | 2     | 5               | ✓            | ✓             |                             |                       | 97     |
| PREMIER RIB       | 4                                  | ✓                | ✓                | ✓                |                                  | 1•2   | 5               | ✓            | ✓             |                             | ✓                     | 97     |
| PREMIER SURFACE   | 3                                  | ✓                | ✓                | ✓                |                                  | 2•3   | 5               | ✓            | ✓             | ✓                           |                       | 98     |
| PATHMASTER®       | 3                                  | ✓                |                  |                  |                                  | 2     | 3               | ✓            | ✓             | ✓                           |                       | 99     |
| PATHMASTER ALU    | 4                                  | ✓                |                  |                  |                                  | 2     | 3               |              | ✓             | ✓                           |                       | 100    |
| PATHMASTER DUO    | 2                                  | ✓                |                  |                  |                                  | 2     | 3               |              | ✓             | ✓                           |                       | 100    |
| ALBA              | 2                                  | ✓                | ✓                |                  |                                  | 3     | 3               |              | ✓             | ✓                           | ✓                     | 101    |
| NEEDLEPUNCH       | 2                                  | ✓                | ✓                |                  |                                  | 3     | 1               |              | ✓             | ✓                           |                       | 101    |
| PRECISION LOOP    | 2                                  | ✓                | ✓                |                  |                                  | 3     | 1               |              | ✓             |                             |                       | 102    |
| PRECISION NIB     | 2                                  | ✓                | ✓                |                  |                                  | 3     | 1               |              | ✓             |                             |                       | 103    |
| TOUGHRIB DIAGONAL | 1                                  | ✓                | ✓                |                  |                                  | 2•3   | 1               |              | ✓             | ✓                           |                       | 104    |
| TOUGHRIB CONTRACT | 1                                  | ✓                |                  |                  |                                  | 2•3   | 1               |              | ✓             | ✓                           |                       | 104    |

## ZONAS

A la hora de elegir qué felpudo comprar, le recomendamos que establezca un sistema de zonificación. Tanto si su entrada se extiende hasta el exterior como si está totalmente cubierta, diferenciar tres zonas le permitirá crear una barrera antisuciedad mucho más eficaz, que mantendrá los suelos interiores limpios y libres de partículas peligrosas.

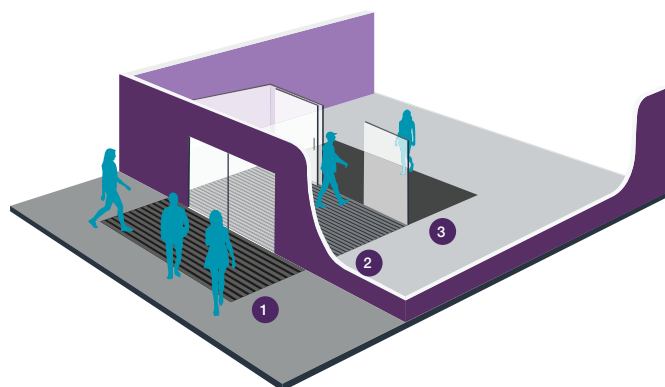

| Leve  | Medio                                     | Alto                                      | Muy alto                                   | Leve   | Medio  | Intenso      | Muy intenso   | Suciedad                     | Humedad                           |
|---|---|---|--|--|--|--------------|---|------------------------------|-----------------------------------|
| Menos de 80 personas por hora<br>3-4 metros   | Hasta 300 personas por hora<br>6-7 metros | Unas 600 personas por hora<br>8-10 metros | Más de 5000 personas al día<br>9-12 metros | Maletas, sillas de ruedas  | Carros de supermercado, carretillas, carritos para maletas | Transpaletas | Carretillas elevadoras, grúas hidráulicas   | Eficacia máxima antisuciedad | Eficacia máxima contra la humedad |
| <b>Tráfico peatonal</b>   |   |   |  | <b>Tráfico rodado</b>  |  |              | <b>Contaminantes</b>  |                              |                                   |
| Es importante que el felpudo sea lo suficientemente largo para que pueda eliminar la humedad y la suciedad del calzado de quienes lo pisan. El equipo de suelos de COBA recomienda un mínimo de 6 pasos para que el felpudo sea eficaz. |   |   |  | Dependiendo de la naturaleza del edificio, la entrada puede estar transitada por distintos tipos de tráfico rodado. Es importante que todos los felpudos cumplan con los reglamentos de igualdad y discapacidades, y que las sillas de ruedas puedan acceder al edificio de manera segura. |  |              | Todos nuestros productos protegen los suelos de contaminantes, pero algunos son más eficaces que otros a la hora de eliminar la suciedad y la humedad. Estos iconos indican el nivel de eficacia. |                              |                                   |



## SUMINISTRO Y MONTAJE

### SUMINISTRO

Con centros de distribución por todo Europa, tenemos la capacidad de ofrecer envíos en 24 h para la mayoría de nuestros productos, ¡una solución perfecta para necesidades de última hora! Precisamente, hemos diseñado la gama de felpudos de entrada **EasyInstall™** con este objetivo en mente, se trata de un sistema modular listo para instalar, disponible para envíos rápidos y de instalación rápida. Si el tiempo no es un problema, ¡póngase en contacto con nuestro equipo y solicite muestras gratuitas, visitas a su establecimiento y asesoramiento!

### ALFOMBRAS A MEDIDA

¿Desea adquirir una alfombra que encaje a la perfección en su espacio o un diseño personalizado? Muchos de nuestros

felpudos de entrada profesionales pueden encargarse a medida. Los artículos de nuestra gama Plan, por ejemplo, se encargan a medida y los confeccionamos en el Reino Unido de acuerdo a las dimensiones especificadas por el cliente. Además, se pueden recortar en fábrica o in situ para que se adapten a la perfección a la forma deseada. También podemos confeccionar diseños personalizados: ponemos a disposición de nuestros clientes una gran variedad de materiales para satisfacer sus especificaciones, muchas veces en una extensa paleta de colores que aportarán un toque personal al producto final. Asimismo, existe la posibilidad de incorporar logos, eslóganes e imágenes de marca en muchos de nuestros felpudos de entrada profesionales. Para ello, nos servimos de tecnologías de vanguardia de corte por láser y experiencia técnica en el campo de la ingeniería.



Conviértase en un experto en felpudos y alfombras de entrada. Con **Entrance Architect**, la última aplicación de COBA Europe, es fácil. Descargue **Entrance Architect GRATIS** hoy mismo desde la tienda de Apple o Android.

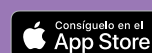

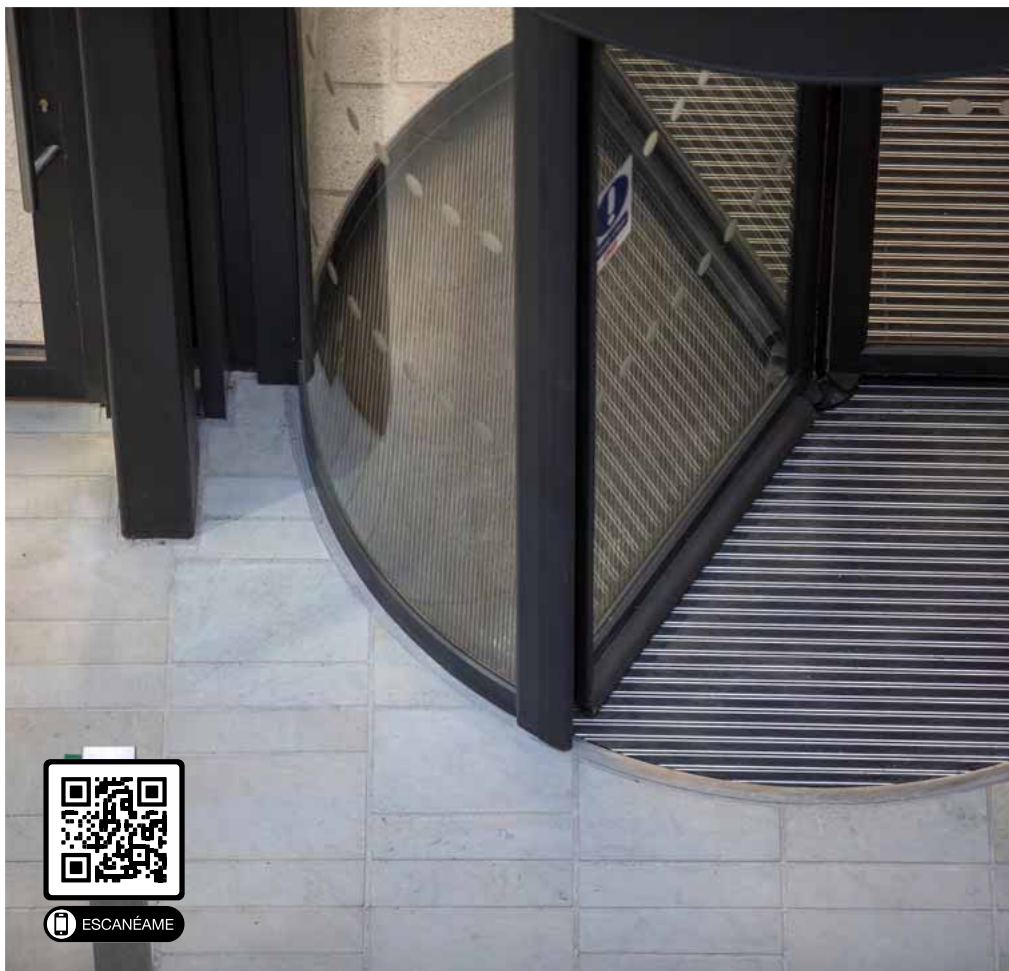

## OPCIONES



ALBA



NEEDLEPUNCH



NYLON BRUSHES



PVC SCRAPPERS

## PLAN.A™

Felpudo de entrada de aluminio versátil que no deja entrar la suciedad

- Sistema de aluminio robusto y de gama alta concebido para zonas de tránsito denso.
- Articulaciones flexibles y duraderas de PVC que facilitan la manipulación e instalación del felpudo.
- Confeccionadas a medida según sus especificaciones. • Se puede elegir entre una de estas opciones o bien combinarlas. • Ahora, también disponible con lamas de moqueta de polipropileno de colores llamativos, en la misma gama que nuestros productos Logomat Precision. • Las alfombras con logo pueden incorporarse en cualquier diseño Plan.a. • Confeccionado en el Reino Unido. • Ignífuga según BS EN 13501-1 y resistente al deslizamiento según BS 7976-2.
- Altura del producto: 10 mm, 17 mm

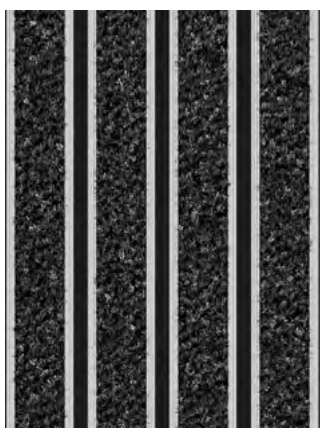

SUPERFICIE CERRADA

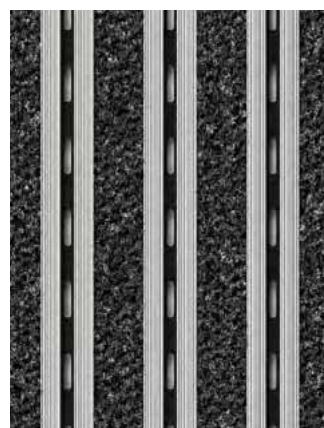

SUPERFICIE ABIERTA



### Material

Perfiles de aluminio, lamas de conexión de PVC, nailon regenerado ECONYL®, insertos de PP o PVC

### Resistencia ambiental

Indicado para zonas húmedas y secas

Consúltenos sobre la impresión de logos en

**PLAN.A™**



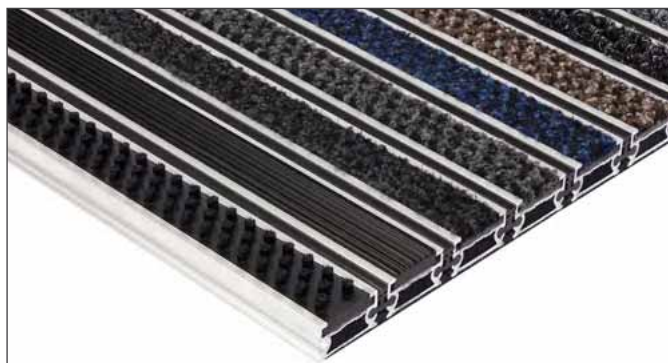

LAMAS VARIADAS DE SUPERFICIE CERRADA Y PERFIL DE ALUMINIO ESTÁNDAR

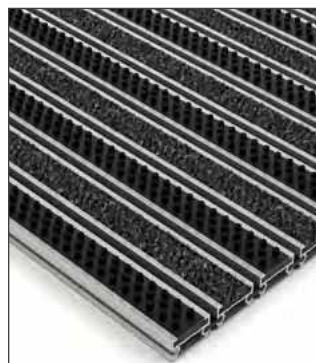

ALBA (ANTRACITA) Y CEPILLOS DE NYLON DE SUPERFICIE ABIERTA CON PERFIL DE ALUMINIO ESTÁNDAR



ALBA (AZUL) DE SUPERFICIE CERRADA CON PERFIL DE ALUMINIO ESTÁNDAR

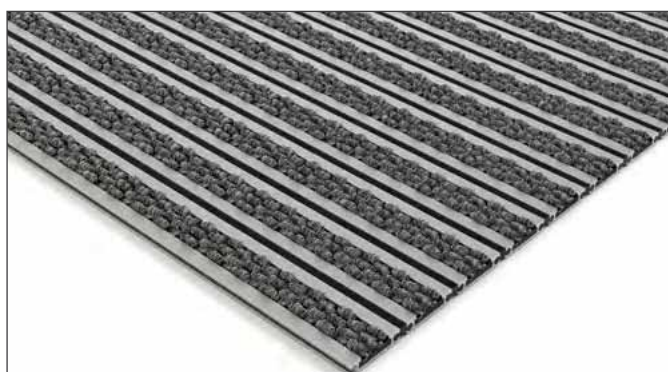

NEEDLEPUNCH (GRIS) DE SUPERFICIE CERRADA CON PERFIL DE ALUMINIO BAJO



NEEDLEPUNCH (CARBÓN) DE SUPERFICIE ABIERTA CON PERFIL DE ALUMINIO BAJO



CEPILLOS DE NYLON DE SUPERFICIE ABIERTA CON PERFIL DE ALUMINIO BAJO

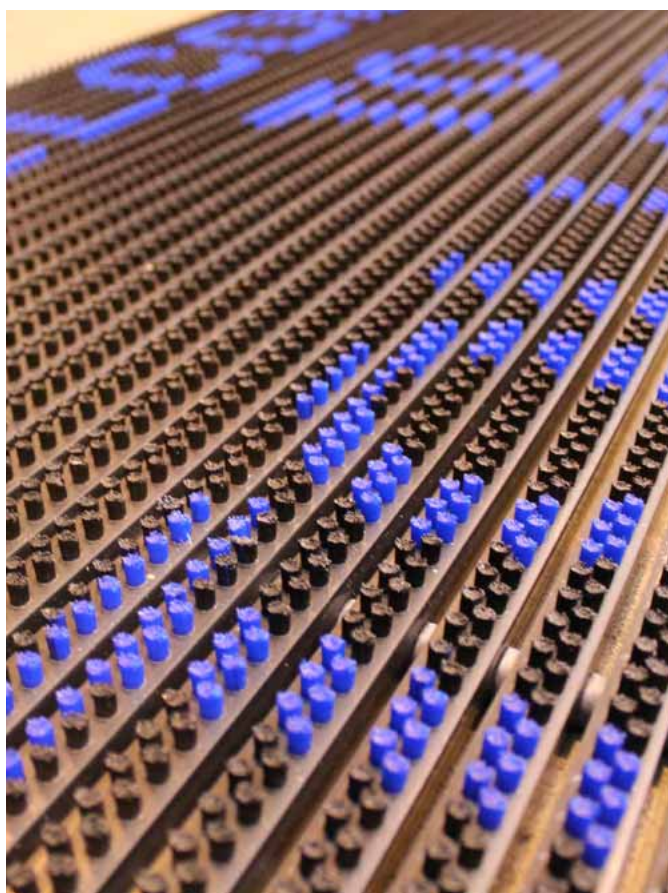

## PLAN.B

Felpudo de entrada elegante y de gama alta que detiene la suciedad y la humedad

- Limpieza total: los cepillos absorben barro, gravilla y escombros al cepillar la suela y el contorno de los zapatos.
- Instalación fácil: las lamas de la base están unidas mediante un cableado flexible de acero inoxidable.
- Puede encastrarse en foso para felpudos o colocarse en superficie (bordes opcionales).
- Óptimo para aplicaciones interiores y exteriores.
- Confección a medida, disponible en 13 colores distintos y posibilidad de incluir logo.
- Diseño flexible: puede incluir curvas, diagonales y ángulos.
- Altura del producto: 22 mm



**Material**  
Cepillos de PA, perfiles de PVC, perfil en U y perfiles de los bordes de aluminio

**Resistencia ambiental**  
Indicado para zonas húmedas y secas





## PLAN.E

Felpudo de aluminio con perfil de poca altura

- Las articulaciones flexibles facilitan la manipulación e instalación del felpudo.
- Concebido para establecimientos comerciales muy transitados.
- Lamas disponibles en distintos tipos de moqueta.
- Ignífugo según BS EN 13501-1 y resistente al deslizamiento según BS 7976-2.
- Altura del producto: 12 mm



ALBA



NEEDLEPUNCH



### Material

Perfiles de caucho, lamas de aluminio y tiras de caucho pulido

### Resistencia ambiental

Indicado para zonas húmedas y secas

## PLAN.C

Sólida estructura de aluminio óptima para entradas de tránsito peatonal denso

- Formato: módulos desmontables fáciles de transportar e instalar.
- Los perfiles están unidos mediante un cableado de acero inoxidable muy resistente.
- Felpudo de entrada de aluminio con superficie cerrada reversible.
- Indicado para interiores.
- Disponible en dos modelos: Perfiles de caucho con filamentos de nailon / Perfiles de púas de caucho.
- Se confeccionan a medida.
- Altura del producto: 18 mm



### Material

Perfiles de caucho, lamas de aluminio y tiras de caucho pulido

### Resistencia ambiental

Indicado para zonas húmedas y secas



NEGRO

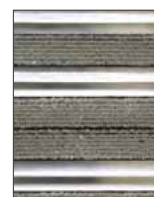

GRIS



CAUCHO

NUEVO

FELPUDOS Y ALFOMBRAS DE ENTRADA PROFESIONALES



## PREMIER FASTTRACK

El sistema de felpudos de entrada «easy-fit»

- Un sistema modular de felpudo de entrada listo para instalarse directamente de la caja.
- Se suministra en cajas de 8 losetas que cubren 1 m<sup>2</sup>.
- Azulejos de interconexión fáciles de instalar: la instalación generalmente se puede realizar con personal interno y sin un contratista especializado.
- Forma parte de la gama EasyInstall™ de COBA.
- Concebidas para encastrar en foso.
- No se necesita adhesivo, por lo que el tiempo de instalación es menor y más limpio.
- Losetas de alta resistencia muy eficaces para proteger los suelos interiores.
- Eliminan la suciedad y la humedad, incluso de carretillas, sin deformarse.
- Seguras para zapatos de tacón, minimizan el riesgo de tropiezo.
- Cada pieza puede trasladarse, limpiarse o reemplazarse a título individual. Muy fáciles de ensamblar.
- Basta con cortar las losetas a la medida para que se adapten a cualquier espacio.
- Moqueta de durabilidad excepcional confeccionada en ECONYL®, una clase de nailon reciclado fabricado a partir de redes de pesca inservibles y otros materiales.
- Ignífugas según el estándar BS EN 13501-1 y acorde con la prueba de resistencia al deslizamiento BS 7976-2.
- Altura de la loseta: 12,5 mm • Altura del producto: 13,5 mm

| DIMENSIONES   | ANTRACITA | PACK DE 8  |
|---------------|-----------|------------|
| 29 cm x 44 cm | PFT0101C  | PFT0101CX8 |



**Material**  
Nailon regenerado ECONYL®  
en loseta de PVC

**Resistencia ambiental**  
Indicados para zonas interiores secas



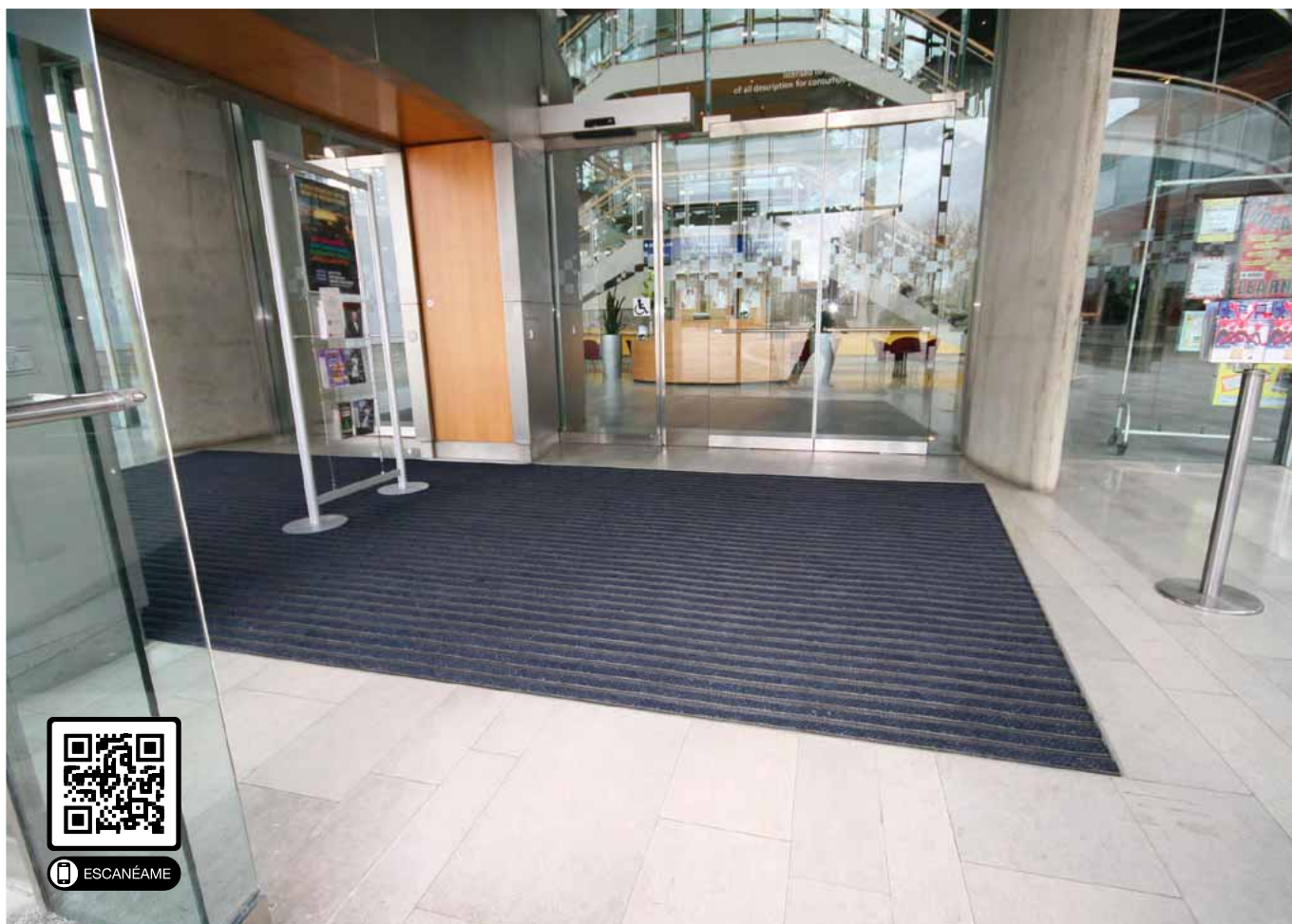

## PREMIER TRACK

Losetas para entradas de calidad superior que protegen el suelo del interior

- Elimina la suciedad y la humedad, incluso de carretillas, sin deformarse.
- Felpudo seguro para peatones con tacones: los tacones no se encallarán en las losetas.
- Cada pieza puede trasladarse, limpiarse o reemplazarse a título individual.
- Fáciles de recortar para que se adapten a las particularidades de cada espacio y de instalación sencilla, sin muchas herramientas.
- Alfombra de durabilidad excepcional confeccionada en ECONYL®, una clase de nailon reciclado fabricado a partir de redes de pesca inservibles y otros materiales.
- Felpudo para encastrar.
- Ignífugo según BS EN 13501-1 y resistente al deslizamiento según BS 7976-2.
- Altura de la loseta: 12,5 mm
- Altura del producto: 13,5 mm



### Material

Nailon regenerado ECONYL® en loseta de PVC

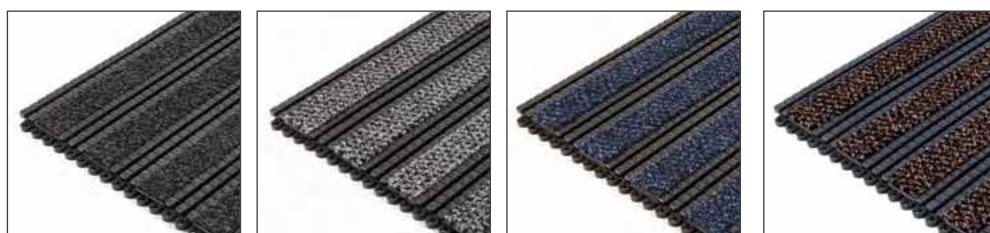

| DIMENSIONES   | DESCRIPCIÓN        | ANTRACITA | GRIS      | AZUL      | MARRÓN    |
|---------------|--------------------|-----------|-----------|-----------|-----------|
| 29 cm x 44 cm | Superficie abierta | PT010101  | PT010601  | PT010201  | PT010501  |
| 29 cm x 44 cm | Superficie cerrada | PT010101C | PT010601C | PT010201C | PT010501C |



## PREMIER PLUS

Losetas interconectables de moqueta para entradas que garantizan limpieza y seguridad en el interior

- Lamas de moqueta muy eficaces a la hora de atrapar la suciedad y absorber la humedad, disponible en dos colores.
- Las moquetas pueden ensamblarse fácilmente in situ, lo que facilita el transporte y la instalación. • Cada pieza puede trasladarse, limpiarse o reemplazarse a título individual.
- Solución flexible que permite cubrir superficies de cualquier tamaño y forma. • Fáciles de recortar para que se adapten a las particularidades de cada espacio y de instalación sencilla, sin muchas herramientas. • Ignífugo según BS EN 13501-1 y resistente al deslizamiento según BS 7976-2.
- Altura de la loseta: 12,5 mm • Altura del producto: 14 mm



ESCANÉAME



2

5

Easy Install

**Material**  
PP en losetas de PVC



(SUPERFICIE CERRADA)

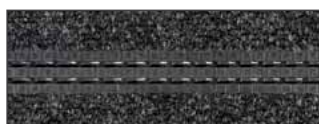

(SUPERFICIE ABIERTA)



| DIMENSIONES   |                    | CARBÓN     | GRIS       |
|---------------|--------------------|------------|------------|
| 29 cm x 44 cm | Superficie abierta | PMP010101  | PMP010601  |
| 29 cm x 44 cm | Superficie cerrada | PMP010101C | PMP010601C |

## PREMIER RIB

Felpudo de entrada profesional antideslizante y antisuciedad

- Óptimo como punto de entrada en accesos muy transitados.
- Puede combinarse con otras losetas de la gama Premier, todas ellas concebidas para atrapar la humedad y la suciedad del calzado. • A prueba de tránsito de carritos. • Las lamas de superficie acanalada minimizan el riesgo de deslizamiento.
- Fácil de instalar, limpiar y mantener. • Los módulos se pueden reemplazar a título individual, lo que supone un gran ahorro en mantenimiento y reparaciones. • Compatible con Premier Plus y Premier Track. • Ignífugo según BS EN 13501-1 y resistente al deslizamiento según BS 7976-2. • Altura de la loseta: 12,5 mm • Altura del producto: 15 mm

2+3

Easy Install

5

**Material**  
Base de PVC reciclado con lamas de caucho natural



| DIMENSIONES   |         | NEGRO     |
|---------------|---------|-----------|
| 29 cm x 44 cm | Abierta | PR010101  |
| 29 cm x 44 cm | Cerrada | PR010101C |





ESCANÉAME



## PREMIER SURFACE

Losetas para entradas concebidas para colocar directamente encima del pavimento

- Estas losetas para entradas pueden colocarse fácilmente sobre el pavimento, no requieren encastración en foso para felpudos.
- La superficie sin perforaciones permite atrapar toda la suciedad y protege el pavimento interior.
- Superficie de filamentos de nailon resistente que atrapan la suciedad y absorben la humedad.
- Base de PVC confeccionada con materiales 100 % reciclados.
- Concebido para establecimientos comerciales muy transitados.
- Bordes biselados, esquinas y piezas en forma de T resistentes al impacto opcionales; aptos para el tránsito de carros de la compra.
- Puede combinarse con el modelo Alba, en formato rollo, para contar con dos barreras antisuciedad (primaria y secundaria).
- Altura del producto: 12 mm



### Material

Nailon regenerado ECONYL® en loseta de PVC

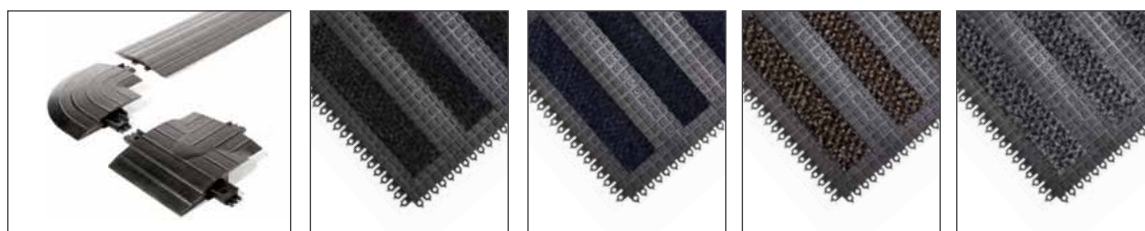

| DIMENSIONES     | DESCRIPCIÓN        | NEGRO    | ANTRACITA | AZUL      | MARRÓN    | GRIS      |
|-----------------|--------------------|----------|-----------|-----------|-----------|-----------|
| 78 mm x 2,0 m   | Bordes             | PSE00002 |           |           |           |           |
| 100 mm x 100 mm | Cantoneras         | PSC00004 |           |           |           |           |
| 30 cm x 30 cm   | Superficie cerrada |          | PSC010101 | PSC010201 | PSC010501 | PSC010601 |



## PATHMASTER<sup>3</sup>

Desembale el producto y colóquelo en cuestión de minutos, no horas

- Producto innovador: una estructura de felpudo para entradas dentro de una caja.
- Las losetas son mucho más prácticas de transportar que los rollos.
- El desperdicio de material es potencialmente menor que si se corta un rollo.
- Solución muy práctica para zonas de entrada con un llamativo diseño.
- Instalación muy sencilla (EasyInstall): colocación en superficie mediante un agente taquificante o adhesivo.
- Tan solo tendrá que cortar las losetas de la última fila.
- Para recortar, utilice herramientas manuales.
- Se puede recortar para adaptarse a la forma deseada.
- La superficie sólida, no perforada, no permite que la suciedad se cuele debajo del felpudo, cosa que agiliza el proceso de limpieza, con un aspirador convencional.
- Las ranuras de cada loseta se alinean a la perfección con las demás, por lo que se minimiza el desperdicio de material.
- La disposición de las losetas puede variar según sus necesidades.
- En caso de desperfecto, las losetas pueden reemplazarse a título individual, no hace falta substituir la alfombra entera.
- No se encogen.
- Altura del producto: 13 mm

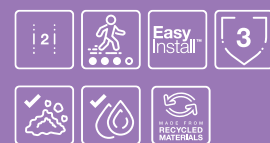

**Material**  
PP y PA

**Resistencia ambiental**  
Indicado únicamente para interiores

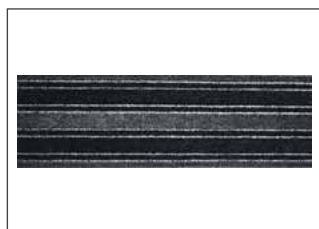

**DIMENSIONES**  
23,5 cm x 75 cm  
45 cm x 45 cm

**ANTRACITA/GRIS**  
PM010008

**ANTRACITA**  
-  
PM010007

**GRIS**  
-  
PM060007



# PATHMASTER ALU

El felpudo con estructura de aluminio mas económico del mercado

- Superficie de rizo de polipropileno 100 % con inserción de bandas de aluminio que rascan la suciedad y absorben la humedad.
- Formato: rollos de hasta 10 m de longitud por 2 m de ancho, que se adaptan a todo tipo de dimensiones. Ensamble distintos rollos para cubrir la extensión deseada.
- Instalación sencilla: puede encastrarse en foso para felpudos o encolarse en superficie (bordes biselados opcionales).
- Puede recortarse in situ para adaptarse a cualquier tamaño y forma con una sierra radial de mano o sierra de calar.
- Altura del producto: 12 mm



2

3

**Material**  
PP y aluminio

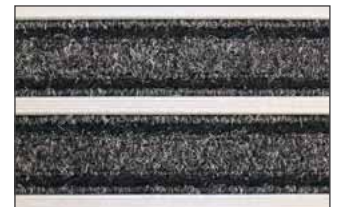
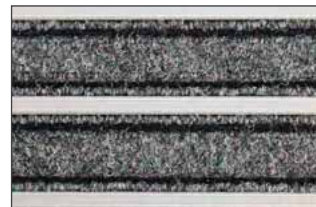

## DIMENSIONES

2 m x 10 m  
2 m x metro lineal

## GRIS

PMB060004  
PMB060004C

## CARBÓN

PMB010004  
PMB010004C

# PATHMASTER DUO

Elegante felpudo de moqueta para zonas de entrada

- La superficie sin perforaciones atrapa toda la suciedad; se limpia fácilmente con un aspirador.
- Formato: rollos de hasta 20 m de longitud por 2 m de ancho. Pueden ensamblarse distintas piezas para cubrir la extensión deseada.
- Instalación sencilla: puede encastrarse en foso para felpudos o encolarse en superficie (bordes biselados opcionales).
- El reverso de látex antideslizante mantiene la alfombra inamovible.
- Altura del producto: 11 mm



2

3

**Material**  
PP



## DIMENSIONES

2 m x 20 m  
2 m x metro lineal

## GRIS

PMDB060001  
PMDB060001C

## CARBÓN

PMDB010001  
PMDB010001C

## ALBA

Felpudo absorbente que protege las superficies del interior

- Felpudo adaptable a distintas dimensiones concebido para zonas de entrada y pasillos muy transitados.
- Las fibras de nailon tienen una gran capacidad de absorción y son inarrugables.
- Apto para encolado, cubrimiento de superficies de pared a pared y colocación en superficie.
- Bordes opcionales, según la necesidad de cada aplicación.
- Puede combinarse con un sistema de doble alfombra para zonas muy transitadas.
- Alfombra de durabilidad excepcional confeccionada en ECONYL®, una clase de nailon reciclado fabricado a partir de redes de pesca inservibles y otros materiales.
- Altura del producto: 7,5 mm +15% / -10%



3

3

**Material**  
PP



| DIMENSIONES        | ANTRACITA | AZUL      | MARRÓN    | GRIS      |
|--------------------|-----------|-----------|-----------|-----------|
| 2 m x metro lineal | AB010008C | AB020008C | AB050008C | AB060008C |



## NEEDLEPUNCH

Felpudo antisuciedad muy versátil disponible en múltiples tamaños

- Las fibras de polipropileno texturizado son idóneas para rascar la suciedad del calzado.
- Felpudo adaptable a cualquier dimensión, perfecto tanto para pasillos como para recepciones, que proporciona una eficaz barrera antisuciedad.
- Puede encastrarse en foso para felpudos.
- Disponible con bordes opcionales, para prevenir tropiezos.
- Apto para encolado, cubrimiento de superficies de pared a pared y colocación en superficie.
- Altura del producto: 9 mm ±0,5 mm

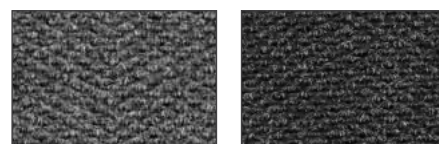

2

1

**Material**  
PP

| DIMENSIONES                   | GRIS      | CARBÓN    |
|-------------------------------|-----------|-----------|
| 2 m x 21 m                    | NP060001  | NP010001  |
| 2 m x metro lineal (max 21 m) | NP060001C | NP010001C |



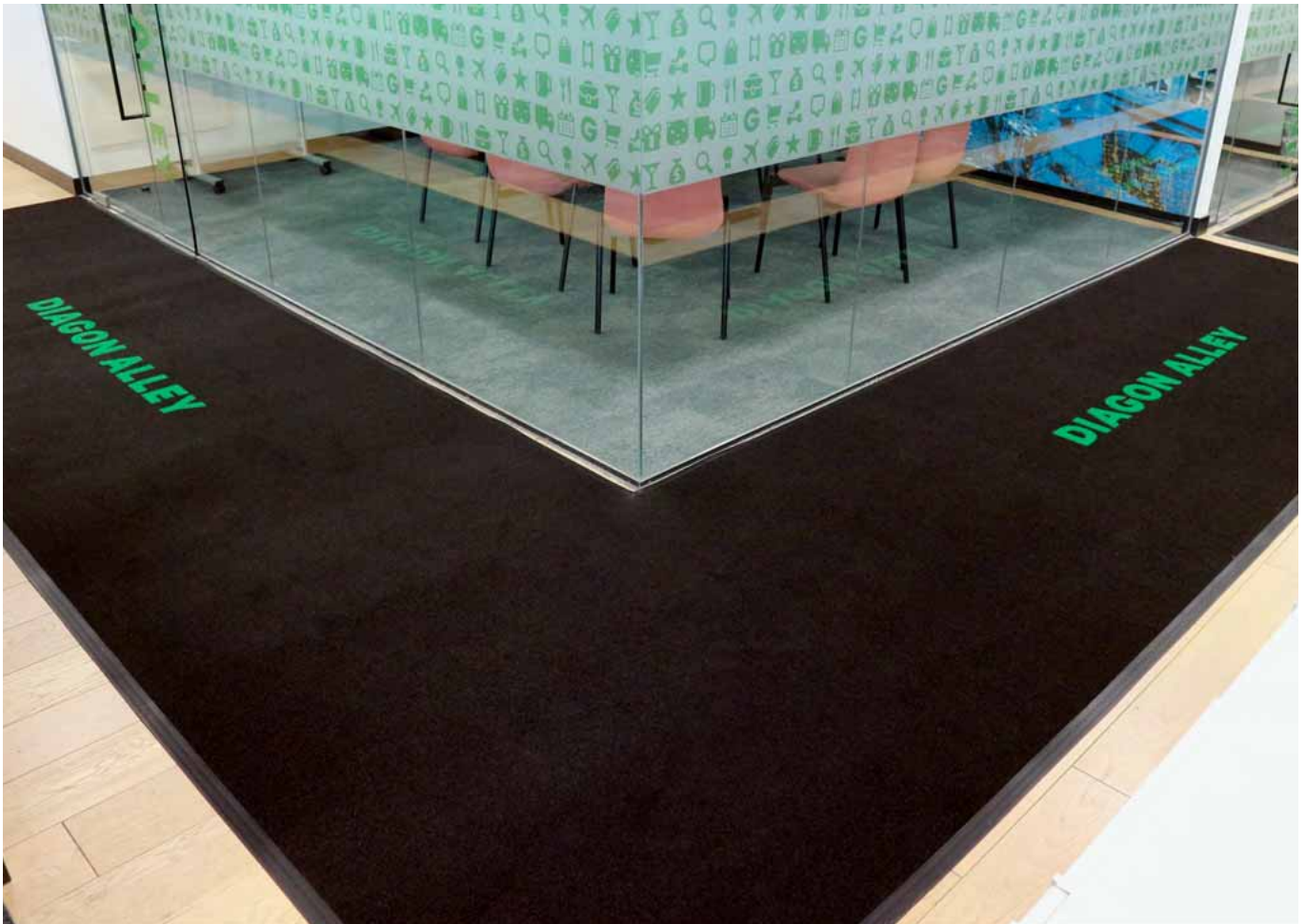

## PRECISION LOOP

Alfombras con logo muy populares

- Producto estrella para incrustación de logos en superficies lisas.
- Felpudo para entradas muy duradero, resistente a los rayos UV y antimanchas.
- Óptimo para integrar diseños con logo.
- 15 colores entre los que elegir para reproducir su diseño.
- Moqueta de alta densidad con excelentes propiedades de absorción y función antisuciedad.
- Superficie de moqueta punzonada inarrugable.
- Los bordes no se descosen ni se deshilachan.
- Las alfombras con logo se confeccionan en el Reino Unido.
- Método de instalación de bajo coste.
- Altura del producto: 12,5 mm +15% / -10%



### Resistencia ambiental

Indicado únicamente para interiores

### Material

PP



| DIMENSIONES | NEGRO    | AZUL CLARO | ROJO     | VERDE OSCURO | MARRÓN OSCURO |
|-------------|----------|------------|----------|--------------|---------------|
| 2 m x 23 m  | PL010001 | PL020001   | PL030001 | PL040001     | PL050001      |



| DIMENSIONES | GRIS CLARO | AMARILLO | BLANCO   | CARBÓN   | GRIS OSCURO |
|-------------|------------|----------|----------|----------|-------------|
| 2 m x 23 m  | PL060001   | PL070001 | PL100001 | PL110001 | PL160001    |



| DIMENSIONES | NARANJA  | AZUL     | MARRÓN CLARO | BURDEOS  | VERDE MANZANA |
|-------------|----------|----------|--------------|----------|---------------|
| 2 m x 23 m  | PL170001 | PL180001 | PL190001     | PL320001 | PL420001      |

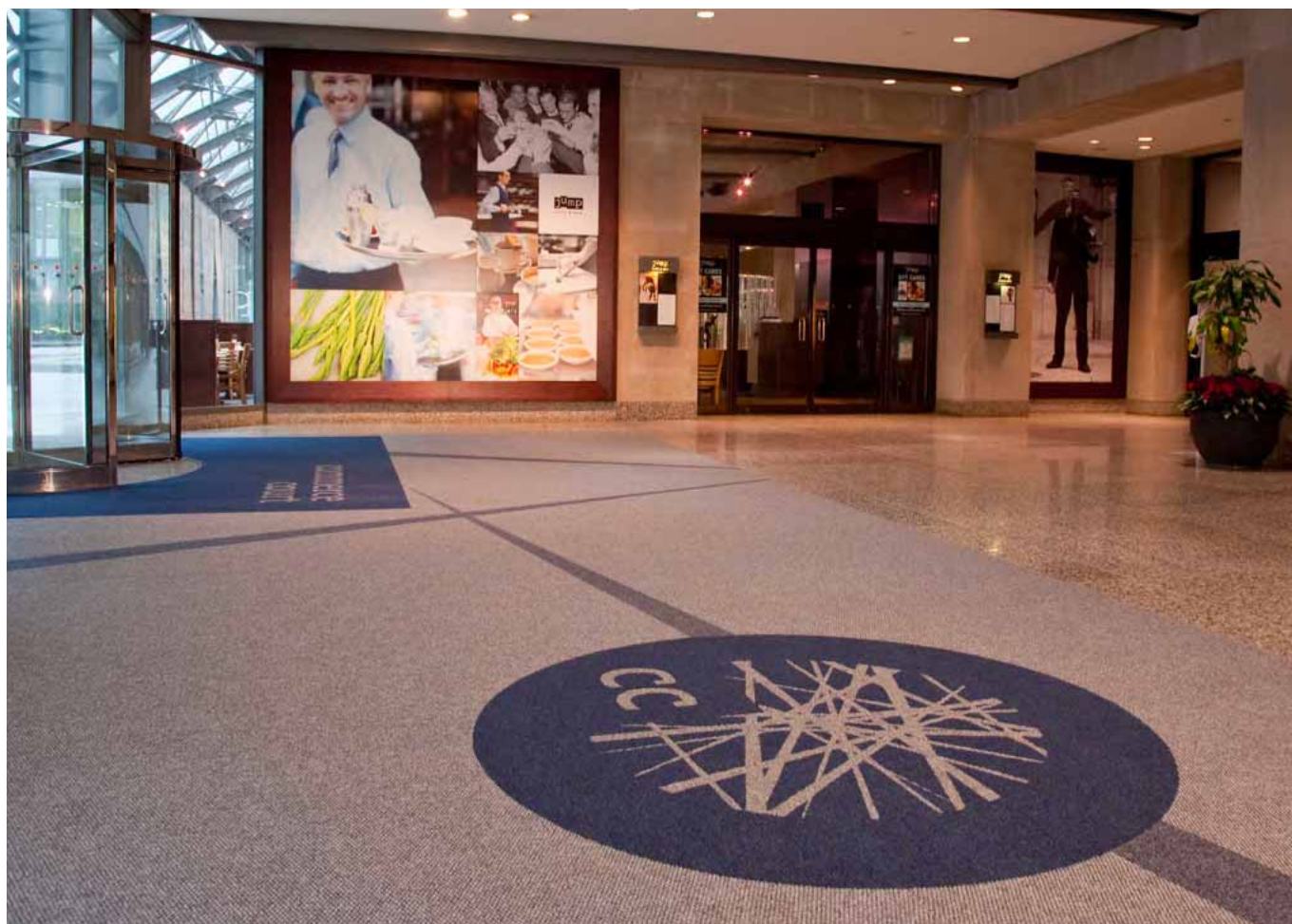

## PRECISION NIB

Felpudo de alta gama con logo personalizado

- Felpudos resistentes de gran calidad disponibles en una amplia gama de colores.
- Resistente al desgaste, a los rayos UV y a las manchas.
- Concebidos para integrar alfombras con logo; 18 colores entre los que elegir para reproducir diseños personalizados.
- Moqueta de alta densidad con nudos de grandes dimensiones muy eficaces a la hora de raspar la suciedad del calzado.
- Superficie de moqueta punzonada inarrugable.
- Los bordes no se descosen ni se deshilachan.
- Las alfombras con logo se confeccionan en el Reino Unido.
- Método de instalación de bajo coste.
- Altura del producto: 11 mm +15% / -10%



### Resistencia ambiental

Indicado únicamente para interiores

### Material

PP

|                    |                    |                   |                   |                      |                     |                      |
|--------------------|--------------------|-------------------|-------------------|----------------------|---------------------|----------------------|
|                    |                    |                   |                   |                      |                     |                      |
| <b>DIMENSIONES</b> | <b>NEGRO</b>       | <b>CARBÓN</b>     | <b>GRIS CLARO</b> | <b>MARRÓN OSCURO</b> | <b>BEIGE DORADO</b> | <b>BEIGE CLARO</b>   |
| 2 m x 23 m         | SC010001           | SC110001          | SC060001          | SC050001             | SC220001            | SC210001             |
|                    |                    |                   |                   |                      |                     |                      |
| <b>DIMENSIONES</b> | <b>AZUL MARINO</b> | <b>AZUL CLARO</b> | <b>AZUL CIELO</b> | <b>BURDEOS</b>       | <b>ROJO</b>         | <b>ROSA</b>          |
| 2 m x 23 m         | SC180001           | SC020001          | SC430001          | SC320001             | SC310001            | SC260001             |
|                    |                    |                   |                   |                      |                     |                      |
| <b>DIMENSIONES</b> | <b>PÚRPURA</b>     | <b>NARANJA</b>    | <b>AMARILLO</b>   | <b>BLANCO</b>        | <b>VERDE OSCURO</b> | <b>VERDE MANZANA</b> |
| 2 m x 23 m         | SC200007           | SC170001          | SC070001          | SC130001             | SC040001            | SC420001             |



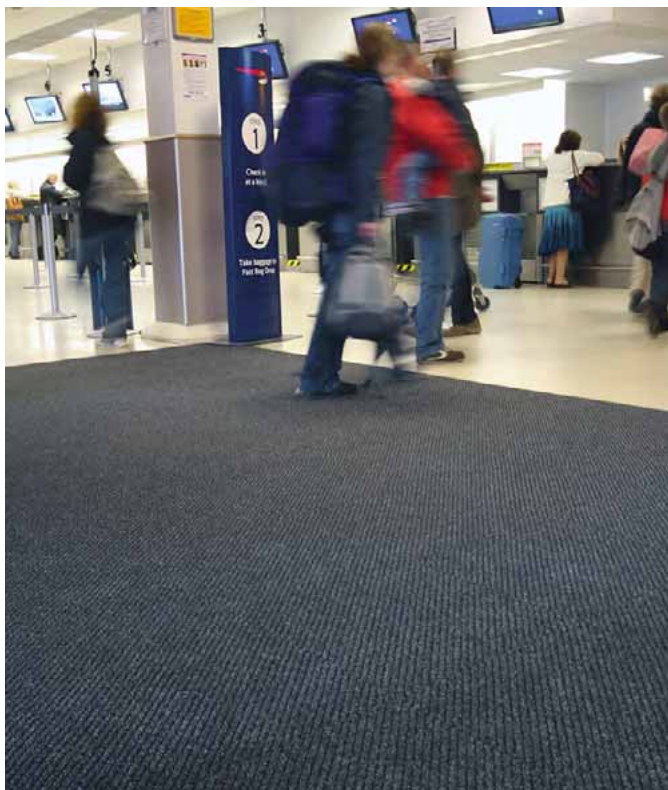

## TOUGHRIB DIAGONAL

Felpudo acanalado con excelentes propiedades de rascado

- Felpudo de calidad premium con una elegante superficie acanalada al bias y apto para usos intensivos.
- Las fibras son de polipropileno 100 % tratado con una solución resistente a los rayos UV.
- Cuenta con un resistente reverso de doble capa que mantiene el felpudo inamovible.
- Formato: rollos de hasta 25 m o cualquier longitud por metro lineal.
- Altura del producto: 8,2 mm +15% / -10%



Material

PP



### DIMENSIONES

2 m x 25 m rollo

2 m x metro lineal

### CARBÓN

TRD010001

TRD010001C

### AZUL MARINO

TRD020001

TRD020001C

### GRIS

TRD060001

TRD060001C



## TOUGHRIB CONTRACT

Felpudo acanalado en rollo concebido para atrapar la suciedad y la humedad

- Felpudo en rollo muy versátil para entradas de edificios que suele ser la opción estrella entre instaladores de pavimentos.
- Atrapa la suciedad y la humedad en los surcos. Fácil de limpiar con el aspirador.
- Instalación: puede encastrarse en foso para felpudos o bien colocarse en pasillos de tránsito peatonal.
- Superficie de moqueta de polipropileno 100 %, muy resistente y apta para usos intensivos.
- Altura del producto: 6,5 mm +15% / -10%



Material

75 % PP, 25 % PE



### DIMENSIONES

2 m x 25 m rollo

2 m x metro lineal

### NEGRO

TR010006

TR010006C

### AZUL

TR020006

TR020006C

### GRIS

TR060006

TR060006C

### MARRÓN

TR050006

TR050006C



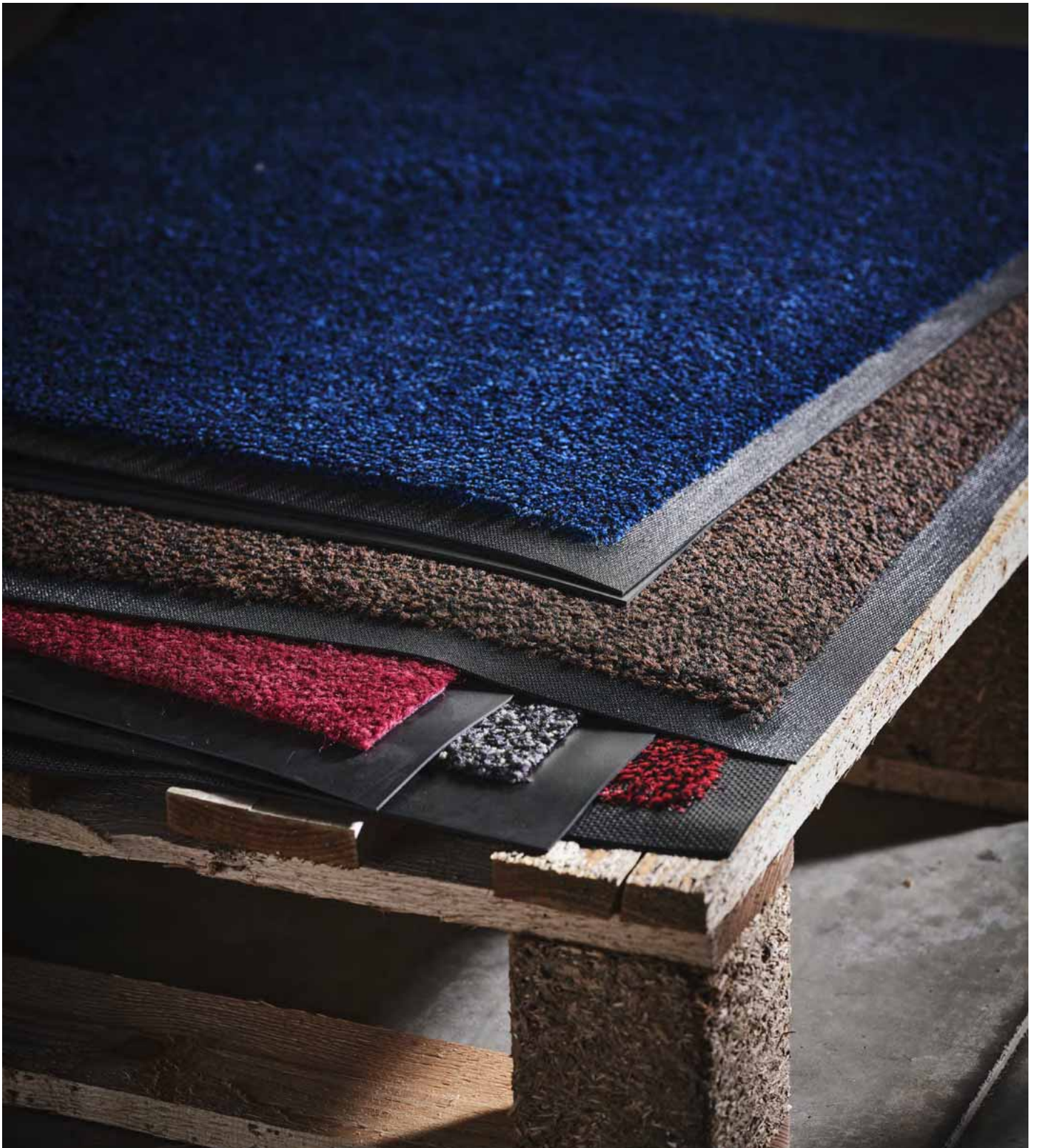

## FELPUDOS DE ENTRADA

Reducción de la suciedad y la humedad para evitar resbalones

Desde felpudos de goma de alta resistencia hasta felpudos ligeros para el polvo, COBA tiene una solución para todas sus necesidades. En esta sección encontrará diseños clásicos y contemporáneos, aptos para todos los bolsillos, en todos los tamaños, colores y calidades imaginables, para interior o para exterior, con propiedades antisuciedad y antihumedad.

# SELECTOR DE FELPUDOS DE ENTRADA

|                         | LAVAR A MÁQUINA | MATERIALES RECICLADOS | HYGIENE+ | SIN METALES | ECO-FRIENDLY | PÁGINA |
|-------------------------|-----------------|-----------------------|----------|-------------|--------------|--------|
| VYNA-PLUSH              |                 |                       |          |             |              | 107    |
| ENTRA-PLUSH             |                 |                       |          |             |              | 109    |
| DUO                     |                 |                       |          |             |              | 110    |
| TOUGHRIB                |                 |                       |          |             |              | 110    |
| COBAWASH                | ✓               |                       |          |             |              | 111    |
| COSMO                   |                 |                       |          |             |              | 111    |
| MICROFIBRE DOORMAT      | ✓               |                       |          |             |              | 112    |
| ENTRA-CLEAN HYGIENEPLUS | ✓               |                       | ✓        | ✓           | ✓            | 113    |
| SUPERDRY                |                 |                       |          |             |              | 114    |
| SUPERDRY HEAVY TRAFFIC  |                 |                       |          |             |              | 115    |
| NOVAFIX TAPE            |                 |                       |          |             |              | 115    |
| DIRT TRAPPER            | ✓               |                       |          |             |              | 116    |
| COIR                    |                 |                       |          |             |              | 117    |
| PROMOMAT                |                 |                       |          |             |              | 118    |
| LOGOMAT                 | ✓               | ✓                     |          |             |              | 119    |
| ENTRAMAT                |                 |                       |          |             |              | 120    |
| LOOPERMAT               |                 |                       |          |             |              | 121    |
| RINGMAT HONEYCOMB       |                 | ✓                     |          |             |              | 122    |
| RINGMAT OCTOMAT         |                 | ✓                     |          |             |              | 122    |
| HYGIWELL                |                 | ✓                     |          |             |              | 123    |
| OCTOROLL                |                 | ✓                     |          |             |              | 124    |
| RAMPMAT                 |                 | ✓                     |          |             |              | 124    |
| FINGERTIP               |                 |                       |          |             |              | 125    |
| COBASCRAPPE             |                 |                       |          |             |              | 125    |
| FIRST-STEP              |                 |                       |          |             |              | 126    |
| CLEAN-STEP              |                 |                       |          |             |              | 126    |

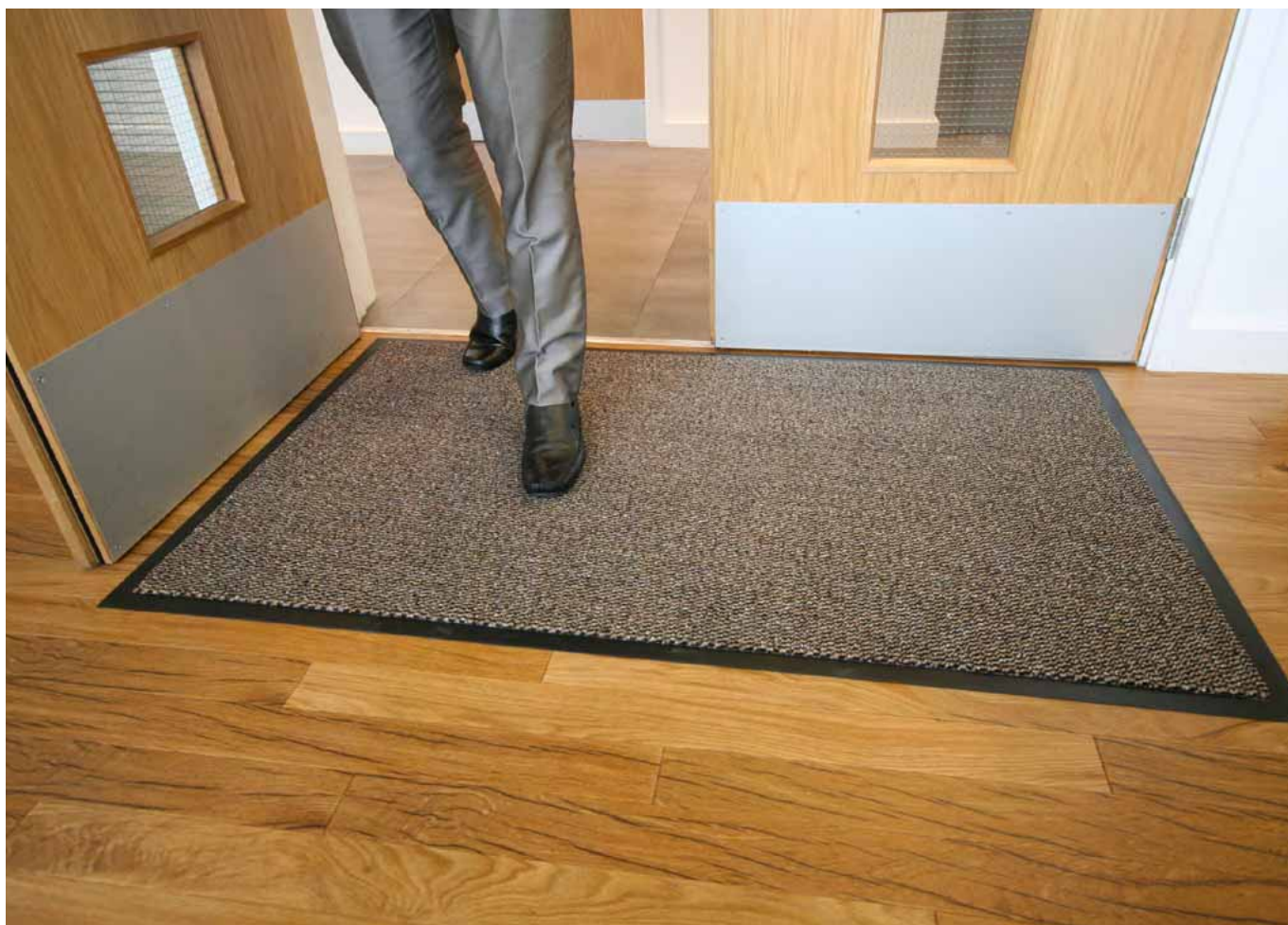

## VYNA-PLUSH

El felpudo por excelencia de gama económica

- Felpudo asequible de alto rendimiento que previene deslizamientos y tropiezos.
- Superficie antisuciedad con fibras de polipropileno 100 %.
- Reverso de PVC antideslizante y antimanchas que mantendrá el felpudo inamovible.
- Disponible en rollos para zonas de entrada más extensas.
- Disponible en una amplia gama de colores para adecuarse a todo tipo de interiores.
- Altura del producto: 7 mm



### Aplicaciones típicas

Zonas de entrada

### Material

PP

### Resistencia ambiental

Indicado únicamente para interiores

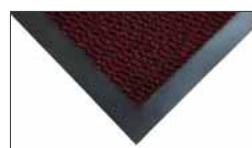

### DIMENSIONES

### NEGRO/AZUL

### NEGRO/MARRÓN

### NEGRO/ROJO

### NEGRO/PLATA

|                                  |           |           |           |           |
|----------------------------------|-----------|-----------|-----------|-----------|
| 0,6 m x 0,9 m                    | VP010201  | VP010501  | VP010301  | VP010601  |
| 0,9 m x 1,5 m                    | VP010202  | VP010502  | VP010302  | VP010602  |
| 1,2 m x 1,8 m                    | VP010203  | VP010503  | VP010303  | VP010603  |
| 0,9 m x 1,2 m                    | VP010204  | VP010504  | VP010304  | VP010604  |
| 0,9 m x metro lineal (máx. 25 m) | VP010207C | VP010507C | VP010307C | VP010607C |
| 1,2 m x metro lineal (máx. 25 m) | VP010208C | VP010508C | VP010308C | VP010608C |



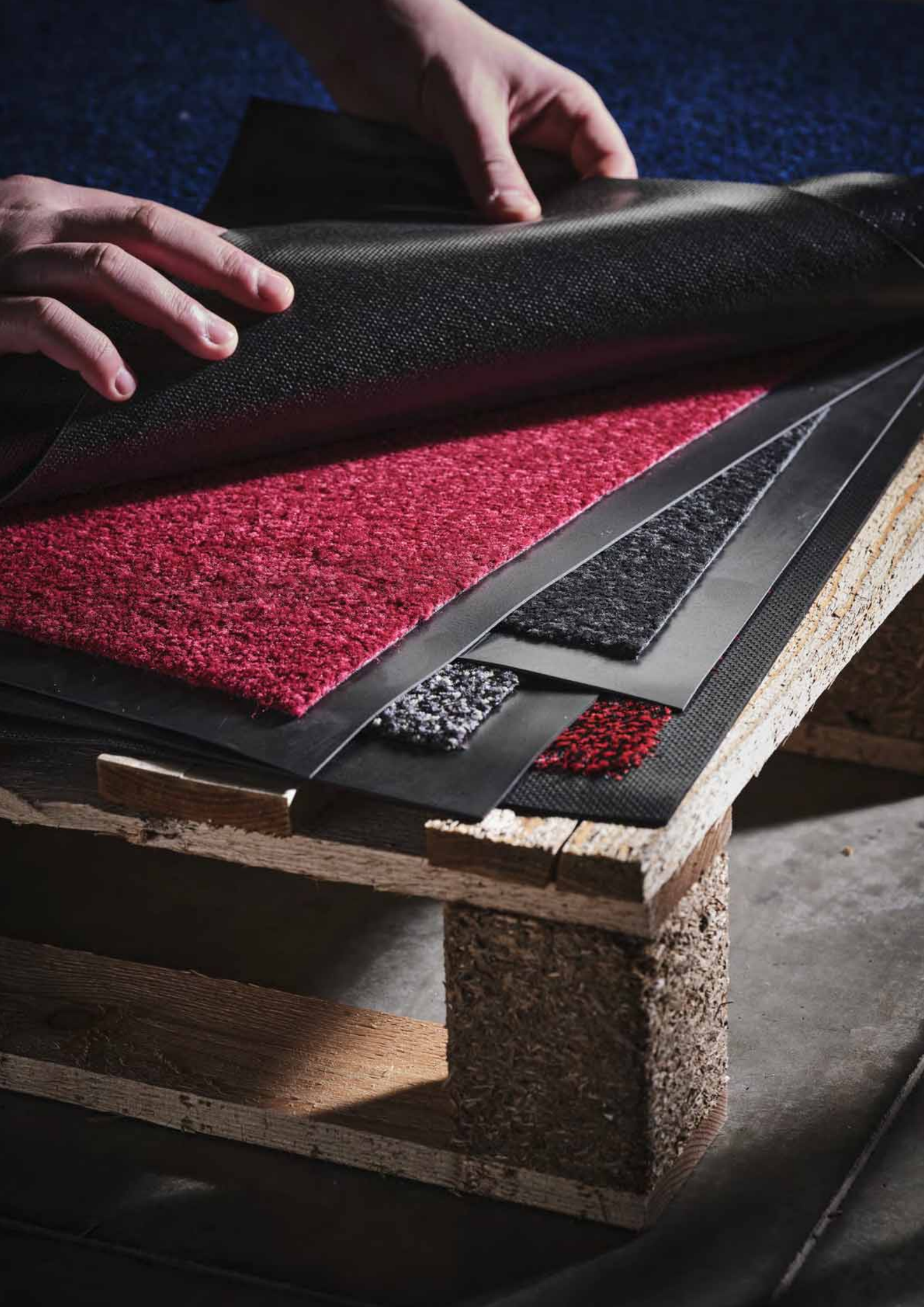



## ENTRA-PLUSH

Felpudo acolchado resistente al impacto

- Superficie de moqueta acolchada de secado rápido y resistente al impacto.
- Concebido para absorber la humedad de la suela del calzado.
- Las fibras de la moqueta rascan y atrapan la suciedad en la entrada.
- Reverso de PVC antideslizante y antimanchas que mantendrá el felpudo inamovible.
- Óptimo para entornos comerciales, como oficinas.
- Altura del producto: 7 mm +15% / -10%

### Aplicaciones típicas

Zonas de entrada

### Material

PP

### Resistencia ambiental

Indicado únicamente para interiores

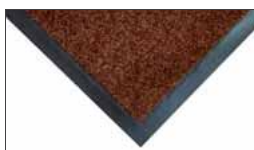
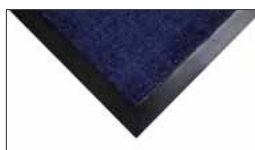

### DIMENSIONES

|               | AZUL     | MARRÓN   | GRIS     | ROJO     |
|---------------|----------|----------|----------|----------|
| 0,6 m x 0,9 m | PP020001 | PP050001 | PP060001 | PP030001 |
| 0,9 m x 1,5 m | PP020002 | PP050002 | PP060002 | PP030002 |
| 1,2 m x 1,8 m | PP020003 | PP050003 | PP060003 | PP030003 |



## DUO

### Felpudo contemporáneo de doble acción

- Felpudo de doble acción gracias a la composición de doble fibra.
- Las fibras ásperas rascan y atrapan la suciedad en la entrada.
- Las fibras suaves absorben la humedad.
- La combinación de estos dos tipos de fibras confiere al felpudo un aspecto moderno con estampado de rayas.
- Óptimo para zonas de entrada en oficinas.
- El reverso de vinilo es antideslizante.
- Altura del producto: 8 mm

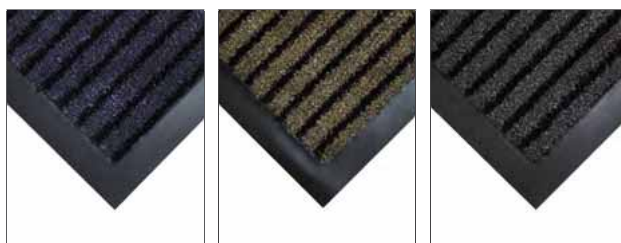

#### Material

PP

#### Resistencia ambiental

Indicado únicamente para interiores

#### DIMENSIONES

|                           | NEGRO/AZUL | NEGRO/MARRÓN | NEGRO/CARBÓN |
|---------------------------|------------|--------------|--------------|
| 0,6 m x 0,9 m             | DU020003   | DU050003     | -            |
| 0,6 m x 0,9 m (pack de 2) | DU020001   | DU050001     | DU010001     |
| 0,9 m x 1,5 m             | DU020002   | DU050002     | DU010002     |

## TOUGHRIB

### Felpudo antisuciedad apto para usos intensivos

- La superficie industrial de moqueta acanalada rasca la suciedad y absorbe la humedad del calzado.
- La suciedad queda atrapada en los surcos de la superficie del felpudo, por lo que no entra en el interior del edificio.
- Reverso de vinilo antideslizante con propiedades antimanchas.
- Ligero, fácil de transportar.
- Los bordes a los cuatro lados minimizan el riesgo de tropiezo.
- Altura del producto: 6 mm +15% / -10%

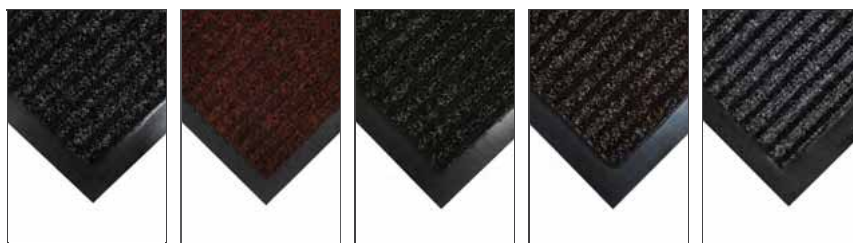

#### Material

70 % PP, 30 % PET

#### Resistencia ambiental

Indicado únicamente para interiores

#### DIMENSIONES

|               | CARBÓN   | ROJO     | VERDE    | MARRÓN   | GRIS     |
|---------------|----------|----------|----------|----------|----------|
| 0,6 m x 0,9 m | TR010001 | TR030001 | TR040001 | TR050001 | TR060001 |
| 0,8 m x 1,2 m | TR010004 | TR030004 | TR040004 | TR050004 | TR060004 |
| 0,9 m x 1,5 m | TR010002 | TR030002 | TR040002 | TR050002 | TR060002 |
| 1,2 m x 1,8 m | TR010003 | -        | -        | -        | -        |



## COBAWASH®

Una gran elección para proteger el pavimento tanto en el ámbito doméstico como en aplicaciones comerciales

- Fácil de limpiar, puede lavarse a máquina.
- Muy fácil de mantener, los más pequeños pueden lavarse en una lavadora convencional. (Todos los tamaños pueden lavarse en una lavadora industrial.)
- El pelo de la moqueta puede retener hasta 3,5 l/m<sup>2</sup> de humedad.
- También atrapa hasta 800 g de suciedad y polvo seco.
- No se destiñe ni se desgasta el color: garantía de 11 años contra el desgaste de color.
- Altura del producto: 8 mm



**Material**  
PA

**Resistencia ambiental**  
Indicado únicamente para interiores



| DIMENSIONES     | NEGRO/AZUL | NEGRO/ROJO | NEGRO/MARRÓN | NEGRO/PLATA |
|-----------------|------------|------------|--------------|-------------|
| 0,6 m x 0,85 m  | LM010201   | LM010301   | LM010501     | LM010601    |
| 0,85 m x 1,2 m  | LM010204   | LM010304   | LM010504     | LM010604    |
| 0,85 m x 1,5 m  | LM010202   | LM010302   | LM010502     | LM010602    |
| 1,15 m x 1,75 m | LM010203   | LM010303   | LM010503     | LM010603    |



## COSMO

Felpudo ignífugo óptimo para zonas transitadas

- Felpudo con superficie de poliamida resistente.
- Concebido para zonas de entrada muy transitadas.
- Las fibras de la superficie atrapan la humedad del calzado y protegen el pavimento.
- Producto sometido a todos los ensayos de ignifugabilidad (ver ficha técnica).
- Reverso de vinilo antideslizante; el felpudo no se mueve de su sitio, ni siquiera en pavimentos lisos.
- Resistente a los rayos UV, apto para temperaturas entre 0 °C y 60 °C.
- Altura del producto: 8 mm

**Material**  
PA

**Resistencia ambiental**  
Indicado únicamente para interiores



| DIMENSIONES   | GRIS/NEGRO | GRIS/AZUL | GRIS/MARRÓN | GRIS/BEIGE |
|---------------|------------|-----------|-------------|------------|
| 0,6 m x 0,9 m | CSM010601  | CSM060201 | CSM060501   | CSM060701  |
| 0,9 m x 1,5 m | CSM010602  | CSM060202 | CSM060502   | CSM060702  |
| 1,3 m x 2 m   | CSM010603  | CSM060203 | CSM060503   | CSM060703  |





## MICROFIBRE DOORMAT

Felpudo lavable con tecnología de microfibra superabsorbente

- Felpudo de entrada multiacción con tecnología antisuciedad de microfibra.
- Las fibras de la superficie, flexibles y ultrafinas (más finas que el cabello humano), limpian a fondo la suciedad del calzado.
- La fricción con el felpudo genera una pizca de electricidad estática que atrae y atrapa el polvo.
- Las fibras son efectivas incluso limpiando las suelas más difíciles y las ruedas de carritos.
- Muy fácil de limpiar y con propiedades de secado rápido que superan al algodón.
- El pelo del felpudo es muy suave, es elegante y no deja pelusa.
- Producto respetuoso con el medio ambiente: no requiere ningún pretratamiento químico ni lavados con detergente.
- Altura del producto: 8 mm

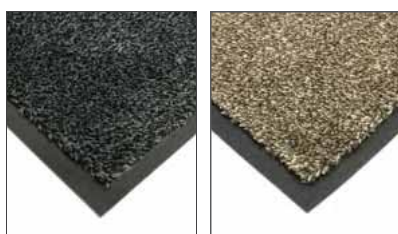

### DIMENSIONES

0,6 m x 0,9 m

0,9 m x 1,5 m

### NEGRO

MF010001

MF010002

### BEIGE

MF210001

MF210002



### Aplicaciones típicas

Zonas de entrada

### Material

Microfibra

### Resistencia ambiental

Indicada para zonas interiores húmedas y secas



NUEVO

FELPUDOS DE ENTRADA



Eliminación de bacterias



Limpieza a nivel microbiano



## ENTRA-CLEAN HYGIENEPLUS

El felpudo lavable que mata los gérmenes activamente

- Elimina la suciedad visible y mata los microbios invisibles. • HygienePlus significa que el felpudo está tratado con biocidas registrados en la UE, con tecnología BI-OME, registrada en OEKO-TEX®, un antimicrobiano que contribuye a la reducción de virus. El tratamiento BI-OME mata eficazmente las bacterias cuando estas entran en contacto con el felpudo. • Aunque el tratamiento es un agente antimicrobiano muy eficaz, no causa ninguna irritación en la piel. • Un concepto revolucionario de felpudo de entrada. • Contribuye a la higiene de los suelos en su negocio, un factor clave en la lucha contra el COVID-19. • Más sostenible: requiere lavados menos frecuentes y a temperaturas más bajas. No contiene metales. • Puede lavarse a máquina, sin afectar su función de limpieza activa a lo largo de todo el ciclo de vida del felpudo. • Adecuado para todo tipo de instalaciones, especialmente óptimo para oficinas, hoteles e instalaciones de ocio, residencias de ancianos y centros de salud. • Reduce los olores desagradables causados por las bacterias y los hongos. • Altura del producto: 9 mm



| DIMENSIONES   | ANTRACITA | MARRÓN   | GRIS     |
|---------------|-----------|----------|----------|
| 0,6 m x 0,9 m | EC010001  | EC050001 | EC060001 |
| 0,8m x 1,2m   | EC010002  | EC050002 | EC060002 |
| 0,9m x 1,5m   | EC010003  | EC050003 | EC060003 |
| 1,2m x 1,8m   | EC010004  | EC050004 | EC060004 |
| 1,2m x 2,4m   | EC010005  | EC050005 | EC060005 |



### Aplicaciones típicas

Felpudo concebido para entradas interiores.

### Material

Poliamida 100 %

### Resistencia a sustancias químicas

Resistencia moderada a sustancias químicas

### Resistencia ambiental

Indicada para zonas húmedas y secas.



Si desea más información y asesoramiento, visite [www.cobaeurope.es](http://www.cobaeurope.es)

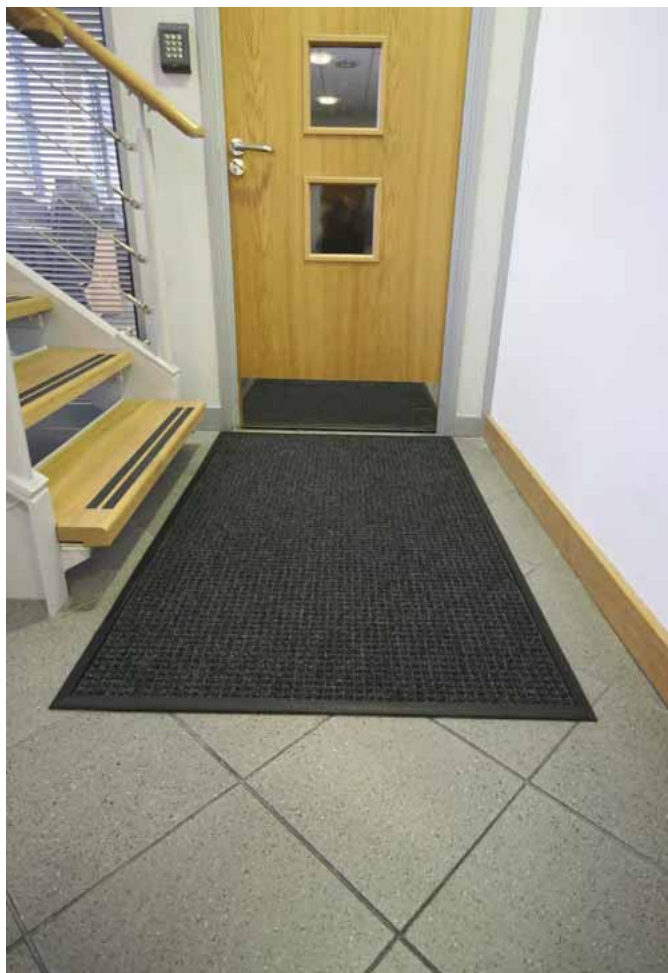

## SUPERDRY

Felpudo de gama alta con excelentes prestaciones de retención de líquidos

- Felpudo profesional, perfecto para oficinas y todo tipo de entornos laborales.
- El estampado texturizado en forma de cuadrícula contribuye a rascar la suciedad del calzado y evita que entre en el interior del edificio.
- Excepcionales propiedades de absorción de la humedad. Retiene hasta 5,4 litros de agua por metro cuadrado.
- Los bordes biselados minimizan el riesgos de tropiezos y el reverso de caucho es antideslizante.
- Altura del producto: 7 mm

### Aplicaciones típicas

Zonas de entrada

### Material

Moqueta de PP con reverso de caucho

### Resistencia ambiental

Indicada para zonas interiores húmedas y secas



| DIMENSIONES   | NEGRO    | AZUL     | ROJO     | MARRÓN   | GRIS     |
|---------------|----------|----------|----------|----------|----------|
| 0,6 m x 0,9 m | WH010001 | WH020001 | WH030001 | WH050001 | WH060001 |
| 0,9 m x 1,5 m | WH010003 | WH020003 | WH030003 | WH050003 | WH060003 |
| 1,2 m x 1,8 m | WH010004 | WH020004 | WH030004 | WH050004 | WH060004 |



VÍDEO DE INSTALACIÓN  
DISPONIBLE



ESCANÉAME



## SUPERDRY HEAVY TRAFFIC

Reduce la suciedad y el agua que entran las carretillas elevadoras

- El estampado en forma de cuadrícula absorbe la humedad y rasca la suciedad de las ruedas de las carretillas.
- Minimiza el riesgo de deslizamiento por presencia de agua.
- Previene que las carretillas elevadoras derrapen o pierdan control en superficies contaminadas.
- Contribuye a reducir los costes de limpieza en épocas de mal tiempo.
- Fácil de instalar gracias a la cinta adhesiva por ambos lados.
- Puede instalarse como felpudo individual o se pueden colocar uno junto a otro para cubrir mayores extensiones.
- Protege el suelo de daños potenciales.
- Fácil de limpiar: con un aspirador o una escoba de cerda dura.
- Altura del producto: 10 mm



DIMENSIONES

1,15 m x 1,8 m

CARBÓN

WHT010005



## CINTA ADHESIVA DE DOBLE CARA

Cinta de doble cara altamente resistente ideal para Superdry Heavy Traffic

- Cinta adhesiva de doble cara altamente resistente que mantiene las alfombras en su sitio.
- Ofrece una fijación más duradera, fina y resistente a la intemperie, ideal para las entradas de los almacenes.
- Un resistente soporte de poliéster forma la base para un adhesivo acrílico solvente muy fuerte y de alto cizallamiento.
- Resistente a los rayos UV, todo tipo de temperaturas y la humedad.



DIMENSIONES

50 mm x 50 m

CLARO

DST0001



Si desea más información y asesoramiento, visite [www.cobaeurope.es](http://www.cobaeurope.es)



Available with hangers and bespoke printed header cards for simple and effective display in retail



## DIRT TRAPPER

Un felpudo de marca blanca listo para la venta minorista para los consumidores

- Estera muy popular y ultra absorbente que levanta el agua y barro del calzado y las patas.
- Disponible con perchas y tarjetas de encabezado impresas a medida para una visualización simple y efectiva en al por menor.
- Ayuda a evitar que la humedad y el suelo sean rastreados en interiores.
- El respaldo de látex ayuda a mantener el tapete en su lugar para antideslizante.
- Se puede lavar a máquina, pero también se puede secado por goteo.
- Viene con una garantía de 2 años.
- Altura del producto: 8 mm



### Aplicaciones típicas

Zonas de entrada

### Material

Algodón

### Resistencia ambiental

Indicado para zonas interiores o exteriores con techo



GRIS PIZARRA

DT060004



GRIS CLARO

DT020004



MARRÓN

DT050004



BEIGE

DT140004

### DIMENSIONES

0,5 m x 0,75 m



## COIR

### Felpudo de coco clásico para rascar la suciedad

- Felpudo natural confeccionado con fibras de cáscara de coco.
- Las fibras de coco, ásperas y duras, son muy eficaces a la hora de rascar la suciedad del calzado.
- El felpudo clásico por excelencia, ideal para todo tipo de zonas de entrada públicas.
- Indicado para interiores. Se puede colocar en superficie o encastrar en foso.
- El reverso antideslizante de vinilo es muy resistente y minimiza el movimiento del felpudo.
- Puede encargarse con impresión de logo.



| DIMENSIONES                | 17 MM NATURAL | 23 MM NATURAL |
|----------------------------|---------------|---------------|
| 40 cm x 80 cm (17 mm)      | CM050005      | CM050008      |
| 50 cm x 100 cm (17 mm)     | CM050006      | CM050009      |
| 60 cm x 120 cm (17 mm)     | CM050007      | CM050010      |
| 1 m x 6 m (17 mm)          | CM050001      | CM050003      |
| 1 m x metro lineal (17 mm) | CM050001C     | CM050003C     |
| 2 m x 6 m (17 mm)          | CM050002      | CM050004      |
| 2 m x metro lineal (17 mm) | CM050002C     | CM050004C     |

#### Material

Fibra de coco natural

#### Resistencia ambiental

Indicado para zonas interiores o exteriores con techo



| DIMENSIONES                | NEGRO     | MARRÓN OSCURO | GRIS      |
|----------------------------|-----------|---------------|-----------|
| 1 m x 6 m (17 mm)          | CM010001  | CM050001DB    | CM060001  |
| 1 m x metro lineal (17 mm) | CM010001C | CM050001DBC   | CM060001C |
| 2 m x 6 m (17 mm)          | CM010002  | CM050002DB    | CM060002  |
| 2 m x metro lineal (17 mm) | CM010002C | CM050002DBC   | CM060002C |





## PROMOMAT

**Impresionante felpudo para entradas con diseño personalizado**

- Felpudo con impresión digital de imágenes a color de gran calidad y resolución.
- Luzca su marca en todos los rincones de sus instalaciones, incluso en el suelo.
- Solución óptima cuando se requieren grandes cantidades de felpudos.
- No deje que su producto pase desapercibido: la reproducción a color de gran calidad de este felpudo contribuirá a mejorar las experiencias de compra en los puntos de venta.
- Plasmee su identidad corporativa por todo el edificio: la imagen de marca estará siempre presente.
- Un obsequio ideal para clientes consolidados o potenciales.
- Artículo adicional y asequible para su cartera de productos promocionales. Puede utilizarse para promover una película, en acontecimientos de distinta índole o en lanzamientos de producto.
- Pueden aplicarse cantidades mínimas de pedido, que variarán en función del tamaño de la alfombra deseada.
- Puede lavarse a máquina, a 30 °C.
- Disponible en formas y tamaños estándares o personalizados.
- Altura del producto: 6 mm

### DIMENSIONES

0,4 m x 0,6 m  
0,6 m x 0,8 m  
0,8 m x 1,2 m  
0,9 m x 1,5 m

### SKU

PROM1  
PROM2  
PROM3  
PROM4

### Aplicaciones típicas

Usos publicitarios, entradas, establecimientos comerciales

### Material

PA

### Resistencia ambiental

Indicado únicamente para interiores





## LOGOMAT

Genera una buena impresión desde la puerta

- Felpudo personalizable con logo o mensaje. • 66 colores entre los que elegir (máximo de 6 colores por felpudo).
- Además de un elemento de decoración, Logomat es un felpudo antisuciedad muy eficaz que atrapa residuos y humedad.
- Mantiene las entradas limpias y publicita la imagen de marca.
- Retiene hasta 2,5 litros de agua por metro cuadrado.
- Once años de garantía contra desteñidos: el logo o mensaje personalizado se conservará en buen estado.
- Fácil de limpiar, los tamaños estándares pueden lavarse a máquina.
- El reverso antideslizante mantiene el felpudo inamovible.
- Altura del producto: 11 mm



### Aplicaciones típicas

Zonas de entrada

### Material

PET (50 % de residuos)

### DIMENSIONES

0,85 m x 1,5 m

1,15 m x 1,75 m

Especiales

### SKU

LG000001

LG000002

LG000005





## ENTRAMAT

Felpudo apto para exteriores muy fácil de limpiar

- Felpudo antisuciedad de gama alta óptimo para exteriores.
- La superficie enrejada rasca la suciedad del calzado, mientras que los agujeros capturan los desechos y garantizan que la suciedad se quede fuera del edificio.
- Los bordes biselados facilitan el acceso rodado y minimizan el peligro de tropiezo.
- Fácil de limpiar. Levante el felpudo y barra la suciedad atrapada.
- Disponible en dos modelos: Standard y Heavy-Duty.
- Altura del producto: 12 mm

| DIMENSIONES   | HEAVY    | STANDARD |
|---------------|----------|----------|
| 0,6 m x 1,2 m | ED010101 | ES010101 |
| 1 m x 1,5 m   | ED010102 | ES010102 |
| 1,2 m x 1,8 m | ED010103 | ES010103 |

### Aplicaciones típicas

Zonas de entrada

### Material

PVC

### Resistencia ambiental

Apta para interiores y exteriores





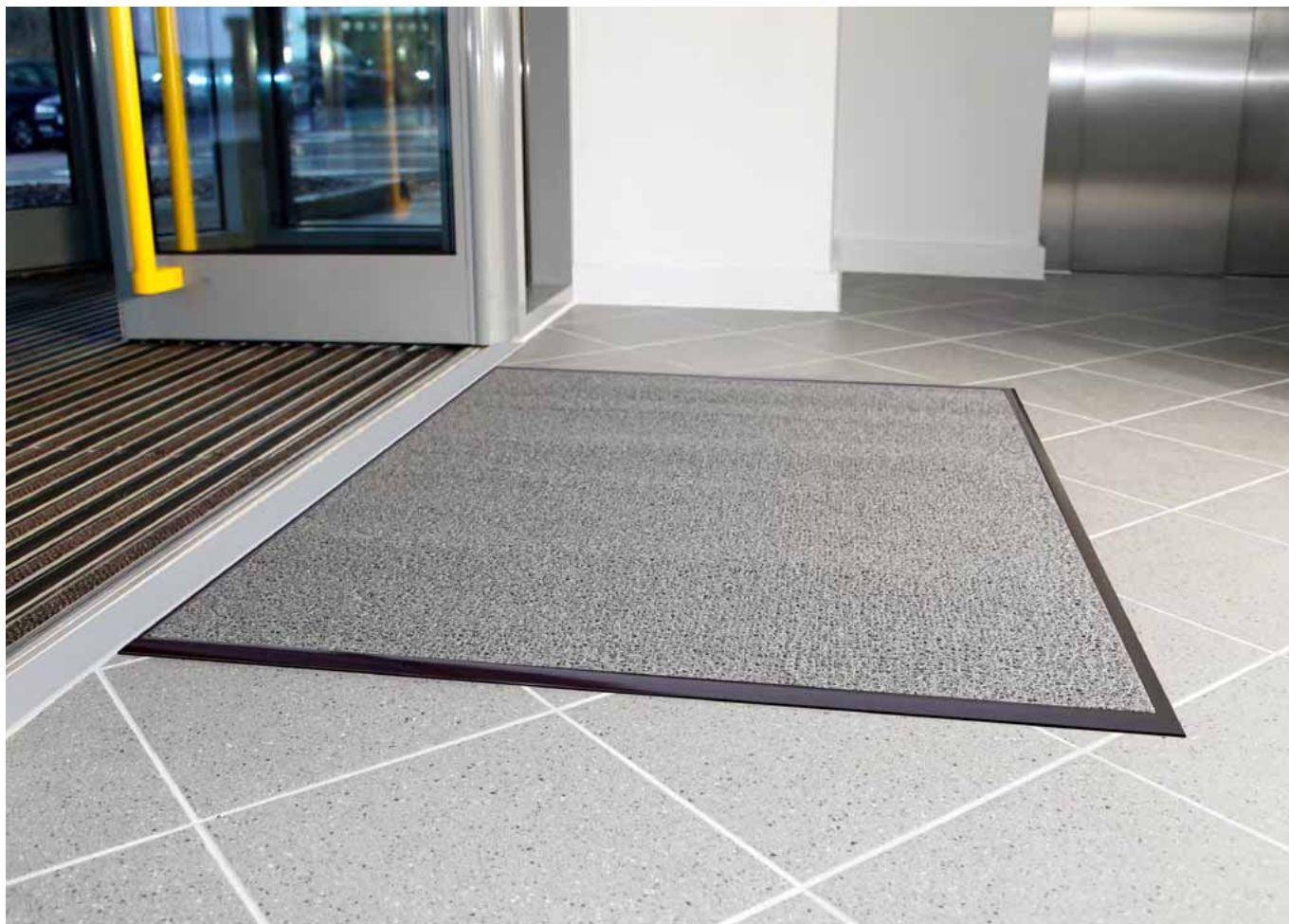

## LOOPERMAT

Felpudo antisuciedad y antipolvo de diseño original

- La distintiva superficie de rizo captura y esconde eficazmente la suciedad del calzado, por lo que siempre dispondrá de una entrada limpia.
- Fácil de limpiar. Sacuda el felpudo para que caiga la suciedad y barra el suelo.
- Modelo Medium Backed: de colocación en superficie, con reverso antideslizante de vinilo.
- Modelo Unbacked: sin reverso, de encastración en foso.
- Incluye una subcapa de malla para evitar que se encoja.
- Altura del producto: Backed: 9 mm, Unbacked: 14 mm

### Aplicaciones típicas

Zonas de entrada

### Material

PVC

### Resistencia ambiental

Apta para interiores y exteriores



### BACKED

### GRIS

|                                 |           |
|---------------------------------|-----------|
| 0,9 m x 9 m                     | LB060909  |
| 0,9 m x metro lineal (máx. 9 m) | LB060909C |
| 0,9 m x 9 m                     | LB061209  |
| 1,2 m x metro lineal (máx. 9 m) | LB061209C |



### UNBACKED

### GRIS

### AZUL

|                                 |           |           |
|---------------------------------|-----------|-----------|
| 0,9 m x 9 m                     | LU060909  | LU020909  |
| 0,9 m x metro lineal (máx. 9 m) | LU060909C | LU020909C |
| 0,9 m x 9 m                     | LU061209  | LU021209  |
| 1,2 m x metro lineal (máx. 9 m) | LU061209C | LU021209C |



# RINGMAT HONEYCOMB

Felpudo con agujeros apto para exteriores y muy duradero

• Esta alfombra es la solución ideal para ubicaciones donde hiela o nieva con frecuencia. • La superficie en relieve ofrece un excepcional agarre bajo los pies, a la vez que rasca eficazmente la suciedad. • Los agujeros de grandes dimensiones dejan pasar y atrapan todo tipo de residuos. • Altura del producto: 23 mm



### Aplicaciones típicas

Zonas de juego infantil. Entradas, bares y estaciones de esquí.

### Material

Mezcla de caucho, con >50 % de material reciclado

### Resistencia ambiental

Indicada para zonas húmedas y secas, tanto interiores como exteriores

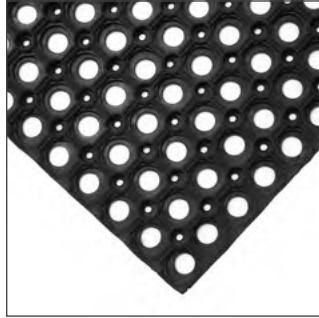

### DIMENSIONES

0,4 m x 0,6 m (23 mm)  
0,8 m x 1,2 m (23 mm)  
1 m x 1,5 m (23 mm)

### NEGRO

RM010011  
RM010001  
RM010002

# RINGMAT OCTOMAT

Felpudo de caucho ultrarresistente para exteriores

• Felpudo de entrada altamente duradero óptimo para entornos exteriores. • La superficie en relieve garantiza un buen agarre en condiciones de humedad y, a su vez, atrapa eficazmente la suciedad. • Los agujeros de grandes dimensiones dejan pasar y atrapan todo tipo de residuos. • Disponible también con cepillos opcionales para una máxima capacidad de rascado, ideal para usos intensivos. • Altura del producto: 17 mm, 22 mm



### Aplicaciones típicas

Entradas, bares y estaciones de esquí

### Material

Mezcla de caucho, con >50 % de material reciclado

### Resistencia ambiental

Apta para interiores y exteriores



### CEPILLOS

### CONECTOR

| DIMENSIONES           | NEGRO    | AMARILLO  | GRIS      | VERDE     | ROJO      | AZUL      | NEGRO     | NEGRO    |
|-----------------------|----------|-----------|-----------|-----------|-----------|-----------|-----------|----------|
| 0,4 m x 0,6 m (17 mm) | RM010012 | RM070001B | RM060001B | RM040001B | RM030001B | RM020001B | RM010001B | RM010004 |
| 0,5 m x 1 m (22 mm)   | RM010013 |           |           |           |           |           |           |          |
| 1 m x 1,5 m (22 mm)   | RM010003 |           |           |           |           |           |           |          |



## HYGIWELL

Felpudo desinfectante de colocación libre, concebido como medida de protección ante el COVID-19

- El «foso» profundo contiene desinfectante líquido para la limpieza efectiva del calzado en las entradas.
- Confeccionado con PVC 100 % reciclado, con sello REACH.
- Las tiras flexibles eliminan la suciedad y permiten que el calzado se sumerja en el desinfectante.
- Apto para cualquier lugar donde la higiene sea importante, como granjas, mataderos y fábricas de procesamiento de alimentos.
- Se recomienda rellenar con 1,75 litros de desinfectante.
- Recomendamos el uso de un desinfectante virucida de amonio cuaternario estándar.
- 100 % reciclable.
- Puntuación BREEAM A+.
- Los bordes biselados minimizan el riesgo de tropiezos.
- Altura del producto: 16 mm

### DIMENSIONES

0,55 m x 0,8 m

### NEGRO

HYW010001



#### Material

PVC 100 % reciclado con el sello REACH.

#### Resistencia ambiental

Apta para interiores y exteriores



# OCTOROLL

Felpudo de caucho ultrarresistente disponible por metros

- Una de las soluciones para entradas más resistentes del mercado. • Indicado para exteriores: el caucho es un material antideslizante por naturaleza. • Indicado para usos intensivos, muy duradero. • Resiste las condiciones atmosféricas más exigentes, apto para temperaturas de -20 °C a +160 °C. • Los grandes agujeros de la superficie permiten que la suciedad se cuele a través de la alfombra y garantiza un óptimo drenaje del agua de la lluvia. • El patrón texturizado de la superficie ejerce la función de rascar la suciedad del calzado. • Fácil de instalar. • Altura del producto: 13 mm

## DIMENSIONES

1 m x 9,3 m

1 m x metro lineal

## NEGRO

RM010014

RM010014C



### Aplicaciones típicas

Zonas de entrada

### Material

Mezcla de caucho, con >50 % de material reciclado

### Resistencia ambiental

Indicada para zonas húmedas y secas, tanto interiores como exteriores

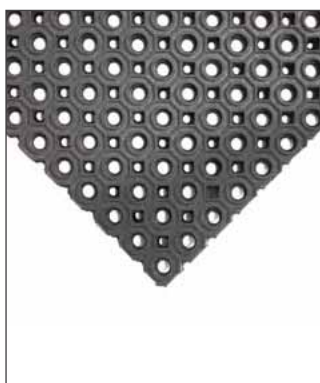

# RAMPMAT

Un popular felpudo con diseño de panal de abejas

- Una solución muy popular, apta para todo tipo de clima. • El diseño de panal de abejas proporciona buen agarre bajo los pies y es muy eficaz a la hora de absorber la suciedad y la humedad. • Los bordes biselados minimizan el riesgo de tropiezo y son aptos para el tránsito rodado. • Confeccionado en caucho resistente. • Resistente al reslizamiento según DIN 51130. • Altura del producto: 14 mm

## DIMENSIONES

0,8 m x 1,2 m

0,9 m x 1,5 m

RP010002

RP010001



### Aplicaciones típicas

Usos industriales, zonas con presencia de residuos. Zonas de entrada.

### Material

Mezcla de caucho, con >50 % de material reciclado

### Resistencia ambiental

Indicada para zonas húmedas y secas, tanto interiores como exteriores

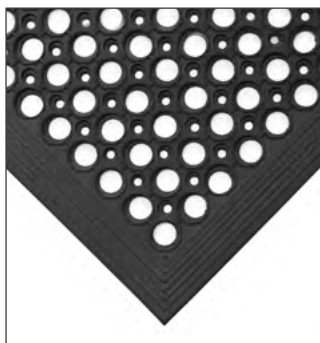

## FINGERTIP

### Alfombra de entrada antisuciedad de caucho natural

- Los nódulos flexibles de caucho son perfectos para rascar la suciedad del calzado.
- La suciedad queda eficazmente retenida en este felpudo de base continua (sin perforaciones), que mantiene los suelos limpios durante más tiempo.
- Apto para oficinas y edificios comerciales, especialmente en los casos en que el barro y la suciedad se cuele en el interior.
- Óptimo para cualquier tipo de clima, por lo que es una solución perfecta para exteriores.
- El reverso antidelizante, con los bordes biselados, contribuye a mantener el felpudo inamovible y minimiza el riesgo de tropiezo.
- Altura del producto: 11 mm-13 mm

#### DIMENSIONES

| DIMENSIONES            | NEGRO    |
|------------------------|----------|
| 0,6 m x 0,8 m          | FT010001 |
| 0,8 m x 1 m            | FT010002 |
| 0,9 m x 1,8 m          | FT010003 |
| 0,9 m x 1,5 m          | FT010006 |
| 0,35 m x 0,6 m (10 mm) | FT010007 |

#### Aplicaciones típicas

Zonas de entrada

#### Material

Caucho natural

#### Resistencia ambiental

Apta para interiores y exteriores

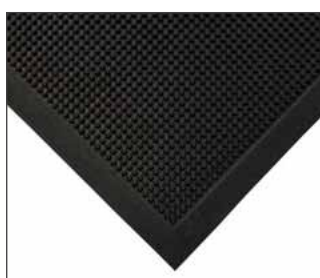

## COBASCRAPE

### Felpudo multiusos apto para aplicaciones interiores y exteriores

- Felpudo multiusos que rasca la suciedad y retiene el agua.
- El patrón texturizado de la superficie rasca la suciedad del calzado.
- Antideslizante, minimiza el riesgo de resbalamiento en superficies húmedas.
- Absorbe hasta 2,6 litros de agua por metro cuadrado y hasta 1,5 kg de polvo seco por metro cuadrado.
- Concebido para fábricas y aplicaciones industriales con presencia de humedad, aceites y grasas.
- Con bordes biselados, estándar de seguridad.
- Óptimo para aplicaciones interiores y exteriores.
- Resistente al reslizamiento según DIN 51130.
- Altura del producto: 6 mm

#### DIMENSIONES

| DIMENSIONES     | NEGRO    |
|-----------------|----------|
| 0,85 m x 0,75 m | CS010001 |
| 0,85 m x 1,5 m  | CS010002 |
| 0,85 m x 3 m    | CS010003 |
| 1,15 m x 1,75 m | CS010004 |

#### Aplicaciones típicas

Producción alimentaria, cocinas y usos industriales. Zonas de entrada.

#### Material

Caucho NBR

#### Resistencia ambiental

Indicada para zonas húmedas y secas, tanto interiores como exteriores

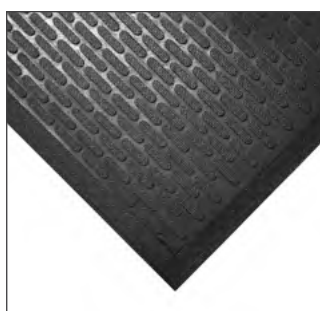

## FIRST-STEP

### El primer paso de control de la contaminación

- Láminas higiénicas desechables tratadas con un agente antimicrobiano que ejerce de barrera protectora contra bacterias, hongos y moho.
- La superficie presenta una textura «pegajosa» que atrapa la suciedad del calzado y las ruedas, y ejerce de barrera anticontaminación.
- Cuando la superficie empiece a ensuciarse, pele la primera lámina y descártela. Debajo aparecerá una lámina limpia.
- El reverso es autoadhesivo, por lo que la lámina se mantiene inamovible.
- Concebidas para hospitales, salas estériles, usos industriales y cualquier otra aplicación donde la higiene sea clave.
- Altura del producto: 1,5 mm

| DIMENSIONES     | BLANCO   | AZUL     |
|-----------------|----------|----------|
| 0,45 m x 1,17 m | WC000004 | WC020004 |

#### Aplicaciones típicas

Zonas de entrada, salas estériles, hospitales

#### Material

PE con adhesivo acrílico a base de agua.

#### Resistencia ambiental

Indicado únicamente para interiores

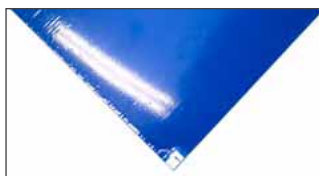

## CLEAN-STEP

### Láminas antisuciedad muy versátiles

- Bloc de láminas autoadhesivas con superficie «pegajosa» que atrapa la suciedad y mantiene el suelo impoluto.
- Cuando la superficie empiece a ensuciarse, pele la primera lámina y descártela. Debajo aparecerá una lámina limpia.
- Concebido para salas estériles, hospitales, usos industriales y zonas donde la higiene sea clave.
- El reverso es rígido y resistente y mantiene la lámina inamovible. También permite una fácil reubicación.
- Cada bloc contiene 60 láminas.
- Altura del producto: 6,5 mm

#### Aplicaciones típicas

Zonas de entrada, salas estériles, hospitales

#### Material

PE con adhesivo acrílico a base de agua.

#### Resistencia ambiental

Indicado únicamente para interiores



| DIMENSIONES    | DESCRIPCIÓN   | BLANCO   | AZUL     |
|----------------|---|----------|----------|
| 0,6 m x 0,76 m | Bloc de 60 láminas  | WC000003 | WC020003 |
| 0,8 m x 0,6 m  | Bloc de 60 láminas  | WC000011 | WC020011 |
| 0,8 m x 1,3 m  | Incluye dos almohadillas de 60 capas para cubrir el área del tapete | WC000022 | WC020022 |



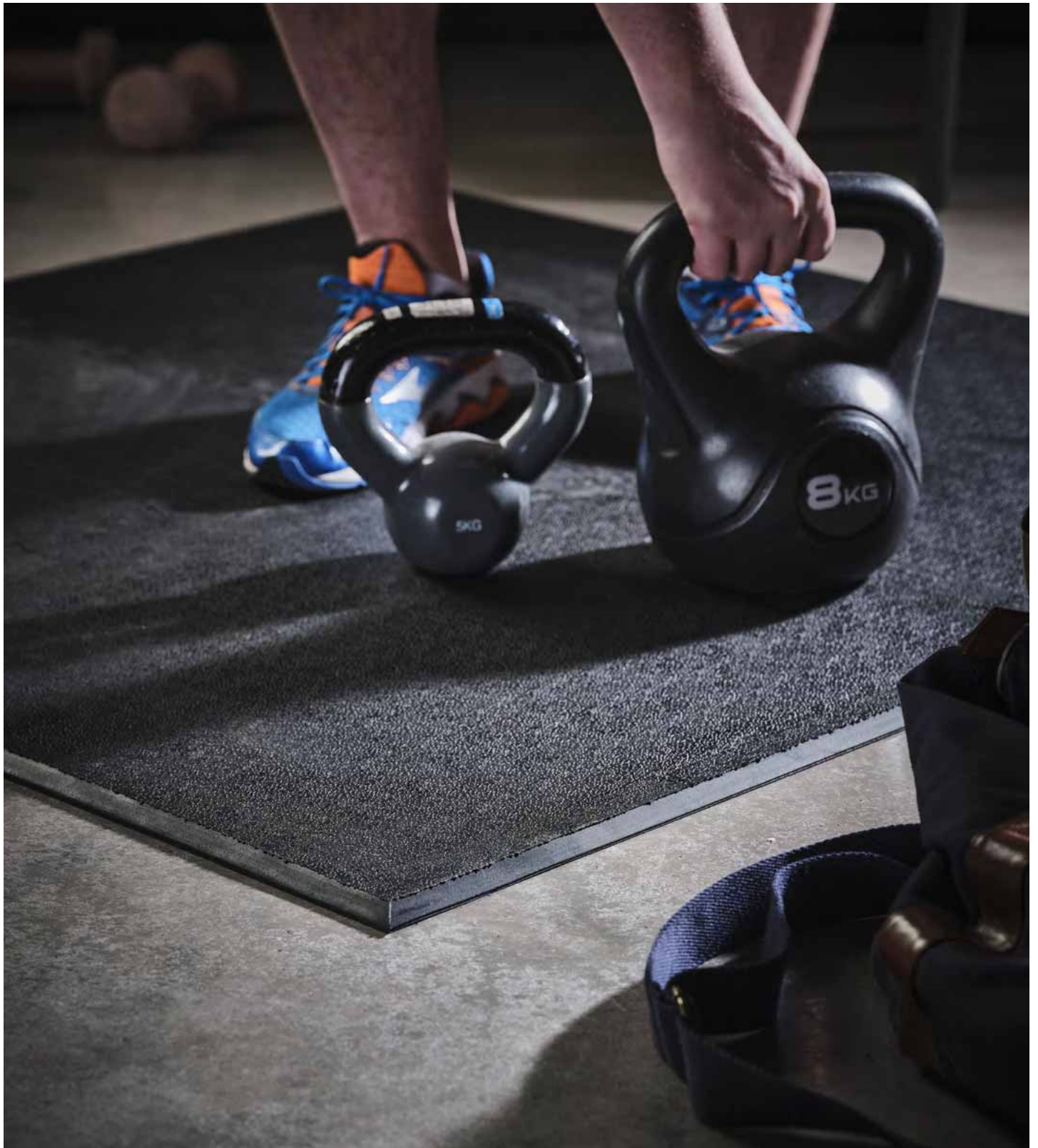

## ALFOMBRAS PARA INSTALACIONES DE OCIO

Protección a ras de suelo y prevención de resbalones

COBA Europe lleva muchos años abasteciendo al sector del ocio con una gran variedad de alfombras de seguridad. La excepcional selección de que disponemos actualmente es reflejo de nuestra consolidada experiencia en el sector. Revestimientos antideslizantes con propiedades higiénicas para piscinas y vestuarios, alfombras de gran calidad para gimnasios y pavimentos de caucho para áreas de juego infantil acordes con el ensayo de altura de caída crítica son tan solo algunas de las opciones entre las que elegir. También ponemos a su disposición una gama de revestimientos de caucho concebidos para el uso equino en establos y resistentes a lavados.



## SPORT-TILE

Protección de suelos concebida para gimnasios e instalaciones deportivas

- Losetas interconectables de caucho fáciles de instalar y adaptables a todo tipo de extensiones.
- Sistema de protección de pavimentos para gimnasios y pistas de hielo.
- Absorben el impacto de artículos pesados, como las pesas.
- Incrementan la seguridad en caso de caída de pesas, porque estas rebotan en la superficie y no se pierden rodando.
- Caucho no poroso: el sudor y otros líquidos no penetran en la alfombra.
- Un producto de calidad que los gimnasios comerciales saben apreciar.
- Contribuye a reducir el ruido.
- Aporta comodidad y un buen agarre para el calzado.
- Las losetas pueden trasladarse fácilmente o reemplazarse a título individual.
- Fácil de limpiar y mantener.
- Durabilidad.
- Altura del producto: 10 mm

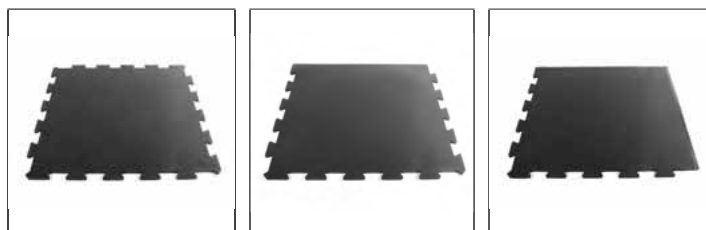

### DIMENSIONES

0,61 m x 0,61 m

### LOSETA

WR010001

### BORDE

WR010002

### ESQUINA

WR010003

### Aplicaciones típicas

Gimnasios, salas de pesas, pistas de hielo

### Material

Mezcla de caucho, con >50 % de material reciclado

### Resistencia ambiental

Indicadas para todo tipo de instalaciones deportivas cubiertas



## WEIGHTROOM MAT

Protección de suelos muy resistente para gimnasios

- Alfombra con propiedades de absorción de impacto, por lo que protege el suelo de posibles desperfectos ocasionados por la caída de pesas.
- Incrementa la seguridad en caso de caída de pesas, porque estas rebotan en la superficie y no se pierden rodando.
- Fácil de limpiar y mantener.
- Caucho no poroso: el sudor y otros líquidos no penetran en la alfombra.
- Un producto de calidad que los gimnasios comerciales saben apreciar.
- Durabilidad.
- Proporciona aislamiento acústico.
- Reversible: dos tipos de superficies texturizadas.
- Se pueden ensamblar varias alfombras para cubrir una extensión más amplia.
- Altura del producto: 12 mm, 17 mm

### Aplicaciones típicas

Gimnasio, sala de pesas.  
Establos, cuadras de caballos.

### Material

Mezcla de caucho, con >50 % de material reciclado

### Resistencia ambiental

Indicada para zonas interiores húmedas y secas



### DIMENSIONES

1,2 m x 1,8 m (17 mm)

1,2 m x 1,8 m (12 mm)

### NEGRO

HM010001

HM010002

## SOLID FATIGUE-STEP

Protección superior para suelos de gimnasios

- Losetas interconectables sin agujeros muy fáciles de instalar
- Ideales para gimnasios estilo cross fit.
- Absorben el impacto de artículos pesados, como las pesas o los balones terapéuticos.
- Caucho no poroso: el sudor y otros líquidos no penetran en la alfombra.
- Incrementan la seguridad en caso de caída de pesas, porque estas rebotan en la superficie y no se pierden rodando.
- Contribuye a reducir el ruido.
- Losetas fáciles de recolocar o reemplazar.
- Resistente al reslizamiento según DIN 51130.
- Fácil de limpiar y mantener.
- Durabilidad.
- Bordes biselados en amarillo o en negro.
- Altura del producto: 18 mm

### DIMENSIONES

0,9 m x 0,9 m

### NEGRO

ST010001

### EDGING

Fatigue-Step Edges

Fatigue-Step Edges

### NEGRO

SS010002F

SS010002M

### AMARILLO

SS070002F

SS070002M

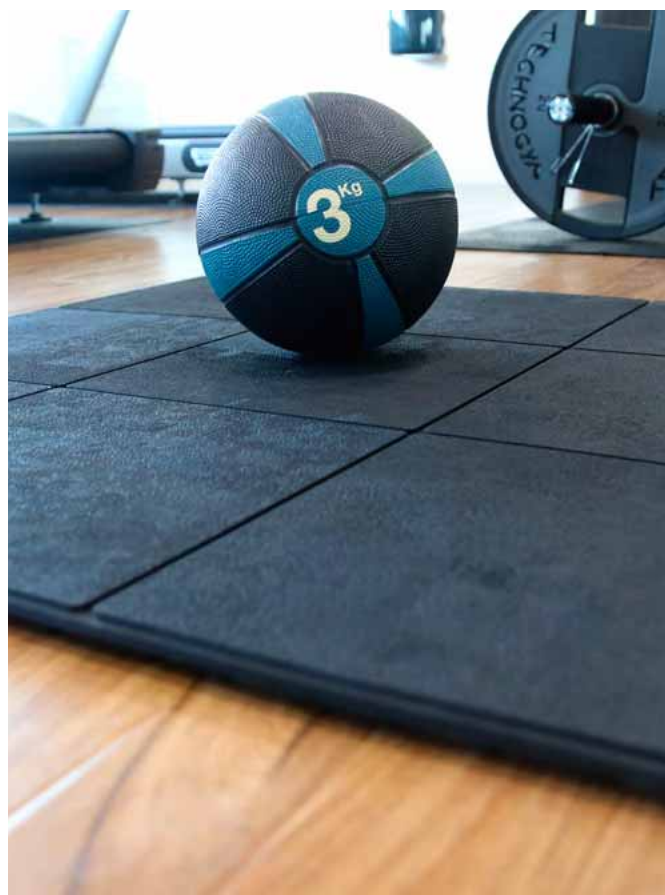



## LEISURE MAT

### Alfombra de seguridad para piscinas

- Alfombra de vinilo de calidad superior concebida para instalaciones de ocio.
- Óptima para piscinas (vestuarios, gimnasio, duchas, etc.).
- Minimiza el riesgo de resbalamiento en entornos húmedos.
- La superficie agujereada garantiza un óptimo drenaje.
- El diseño de rejilla le confiere flexibilidad y durabilidad.
- Los bordes biselados minimizan el riesgo de tropiezo.
- Producto sometido a todos los ensayos de deslizamiento (ver ficha técnica).
- Disponible en dimensiones personalizadas
- Altura del producto: 12 mm

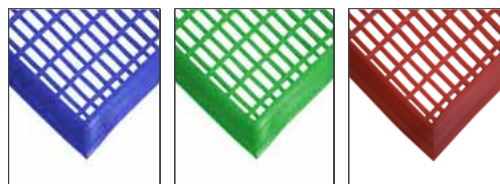

| DIMENSIONES   | AZUL     | VERDE    | ROJO     |
|---------------|----------|----------|----------|
| 0,6 m x 1,2 m | LM020612 | LM040612 | LM030612 |
| 1 m x 1,5 m   | LM021015 | LM041015 | LM031015 |



## FLEXI-DECK

### Revestimiento flexible y ligero ideal para entornos húmedos

- Losetas flexibles de vinilo que minimizan el riesgo de resbalamiento en superficies húmedas.
- La superficie superior texturizada es agradable al pie descalzo.
- Superficie con agujeros de drenaje.
- Los tacos en el reverso garantizan un óptimo drenaje y minimizan el riesgo de deslizamiento.
- Revestimiento perfecto para duchas, vestuarios y pasillos de instalaciones de ocio como piscinas.
- Fácil de enrollar, limpiar y volver a colocar.
- Altura del producto: 13 mm

#### Material

PVC

#### Resistencia ambiental

Indicada para zonas interiores húmedas y secas

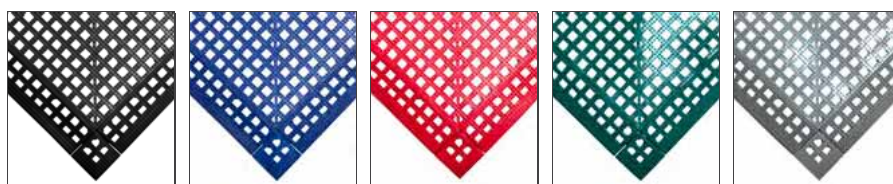

| DIMENSIONES   | DESCRIPCIÓN                       | NEGRO      | AZUL       | ROJO       | VERDE      | GRIS       |
|---------------|-----------------------------------|------------|------------|------------|------------|------------|
| 30 cm x 30 cm | Losetas (pack de 9)               | FD010001   | FD020001   | FD030001   | FD040001   | FD060001   |
|               | Variante borde hembra (pack de 3) | FD010002F3 | FD020002F3 | FD030002F3 | FD040002F3 | FD060002F3 |
|               | Variante borde macho (pack de 3)  | FD010002M3 | FD020002M3 | FD030002M3 | FD040002M3 | FD060002M3 |
|               | Variante esquina (pack de 4)      | FD010004   | FD020004   | FD030004   | FD040004   | FD060004   |



## DECKSTEP

### Alfombra acanalada de vinilo para piscinas

- Eleva los pies de los usuarios del suelo mojado.
- Minimiza el riesgo de deslizamiento al evitar el contacto directo de los pies con el agua.
- Proporciona una superficie más agradable al pie descalzo que los suelos embaldosados.
- La superficie texturizada es antideslizante.
- Flexible y ligera, muy fácil de transportar y limpiar.
- Las tiras están soldadas.
- Ignífuga según DIN 51097.
- Altura del producto: 11,5 mm ±0,5 mm

#### Material

PVC

#### Resistencia a sustancias químicas

Resistente a álcalis y ácidos

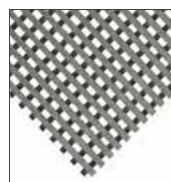
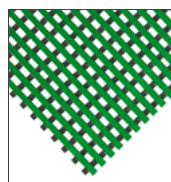
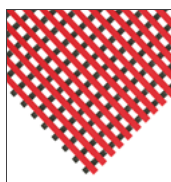
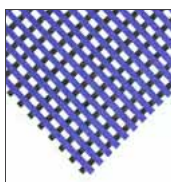
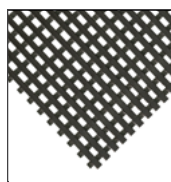

#### DIMENSIONES

|                       | NEGRO     | AZUL      | ROJO      | VERDE     | GRIS      |
|-----------------------|-----------|-----------|-----------|-----------|-----------|
| 0,59 m x 10 m         | DS010610  | DS020610  | DS030610  | DS040610  | DS060610  |
| 0,59 m x metro lineal | DS010610C | DS020610C | DS030610C | DS040610C | DS060610C |
| 1,0 m x 10 m          | DS011010  | DS021010  | DS031010  | DS041010  | DS061010  |
| 1,0 m x metro lineal  | DS011010C | DS021010C | DS031010C | DS041010C | DS061010C |
| 1,2 m x 10 m          | DS011210  | DS021210  | DS031210  | DS041210  | DS061210  |
| 1,2 m x metro lineal  | DS011210C | DS021210C | DS031210C | DS041210C | DS061210C |



## FATIGUE-STEP

Losetas de seguridad de caucho para zonas de juego infantil

- Sistema de losetas de caucho interconectables indicado para zonas extensas o reducidas.
- Garantiza la seguridad en zonas de juego infantil.
- La superficie antideslizante previene riesgos (estándar DIN 51130).
- Alfombra de seguridad apta para exteriores.
- Duradera y fácil de limpiar.
- Las losetas pueden trasladarse fácilmente o reemplazarse a título individual.
- Estética que encaja con un entorno natural.
- Resiste todo tipo de condiciones atmosféricas, incluidas las temperaturas extremas y los golpes de viento.
- Los agujeros de la superficie permiten el crecimiento de césped y garantizan un óptimo drenaje.
- Altura del producto: 18 mm



### DIMENSIONES

0,9 m x 0,9 m

NEGRO

SS010001



## STABLEMAT

Alfombras de seguridad y fáciles de limpiar para establos y cuadras de caballos

- Alfombras de caucho no poroso de gama alta para establos.
- La superficie antideslizante, de diseño especializado, ofrece un agarre excepcional para el caballo y el jinete.
- Concebida para establos, cuadras de caballos y cercados.
- Una alternativa asequible y muy fácil de instalar.
- El acolchado aporta comodidad y seguridad.
- Reduce la cantidad de material requerida para cuadras.
- Constituye una superficie acolchada muy cómoda para los caballos.
- Material con propiedades higiénicas que disminuye la cantidad de polvo.
- Reverso estriado con propiedades de drenaje.
- Altura del producto: 12 mm, 17 mm

### DIMENSIONES

1,2 m x 1,8 m (17 mm)

1,2 m x 1,8 m (12 mm)

NEGRO

HM010001

HM010002



## RINGMAT HONEYCOMB

Alfombra de seguridad para áreas de juego infantil

- Evita que los niños se hagan daño si caen en el parque.
- La superficie antideslizante minimiza el riesgo de caída.
- Alfombra de seguridad apta para exteriores.
- Indicada para usos intensivos, muy duradera.
- Estética que encaja con un entorno natural.
- Apta tanto para superficies lisas como onduladas.
- Resiste todo tipo de condiciones atmosféricas, incluidas las temperaturas extremas y los golpes de viento.
- Los agujeros de la superficie permiten el crecimiento de césped y garantizan un óptimo drenaje.
- Conectores disponibles para el ensamblaje de varias alfombras para cubrir mayores extensiones.
- Altura del producto: 23 mm



### DIMENSIONES

0,4 m x 0,6 m (23 mm)

0,8 m x 1,2 m (23 mm)

1 m x 1,5 m (23 mm)

NEGRO

RM010011

RM010001

RM010002



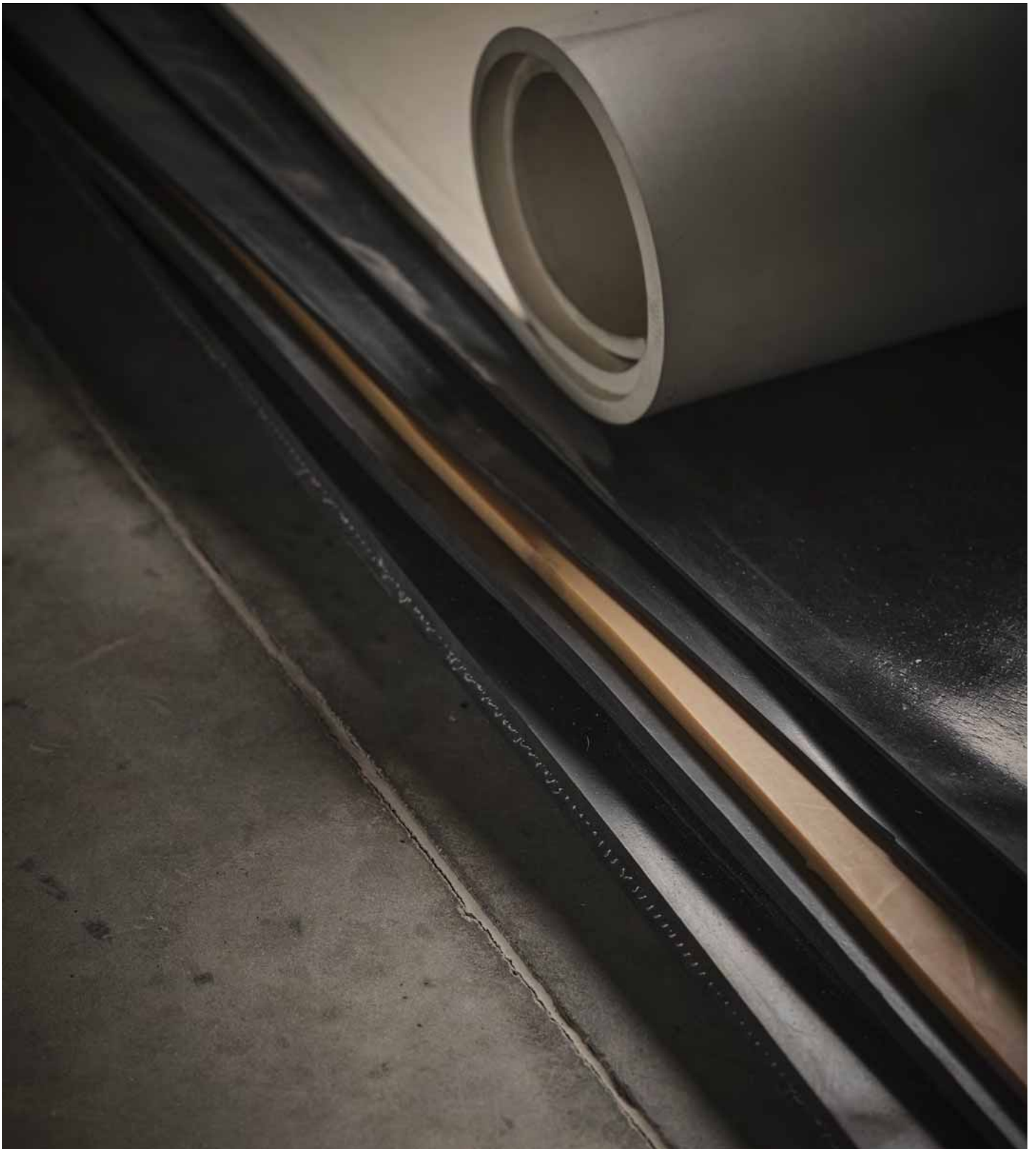

# LÁMINAS PROTECTORAS DE CAUCHO

Láminas de caucho para todo tipo de aplicaciones

Amplia gama de láminas protectoras de caucho para revestir toda clase de suelos. Las láminas protectoras pueden tener miles de aplicaciones, como el sellado y la impermeabilización de juntas, las aplicaciones de granallado o el revestimiento de suelos en la industria agroalimentaria. Con más de 40 artículos distintos, estamos convencidos de que podemos proporcionarle lo que necesita. Disponibles en formato rollo o por metros.

# GUÍA SOBRE LÁMINAS DE CAUCHO

## LÁMINAS DE CAUCHO:

El caucho industrial se utiliza en una gran variedad de aplicaciones técnicas, mecánicas y prácticas. Es un material que, punzonado, puede utilizarse para la confección de juntas, ya que contribuye a reducir el ruido y las vibraciones y, además, tiene propiedades de estanqueidad.

Las láminas de caucho son ampliamente utilizadas en aplicaciones de sellado en el sector automovilístico y la industria alimentaria, entre muchos otros. Cada material tiene propiedades específicas, por lo que es importante considerar cuál es el más adecuado para cada aplicación.

## CAUCHO NATURAL:

El caucho natural (NR) destaca por su resistencia a la tracción y sus propiedades antirrasguños; sin embargo, tan solo brinda resistencia moderada a los daños ambientales producidos por el calor, la luz y el ozono.

## CR:

El caucho de cloropreno, también conocido como CR por sus siglas en inglés o caucho clorobutadieno, suele ser muy resistente al agrietamiento por acción del ozono, el desgaste por el calor y las sustancias químicas, pero su resistencia a los ácidos, disolventes y combustibles es limitada. Tiene excelentes propiedades de ignifugabilidad. De hecho, el CR es uno de los únicos tipos de caucho autoextinguible. Es el material principal de la composición de nuestras láminas Commercial Black Neoprene Rubber.

## EPDM:

El caucho de etileno propileno dieno (EPDM) es compatible con sustancias polares, como los fluidos hidráulicos, las cetonas, el agua caliente y fría y los álcalis. Sin embargo, no puede entrar en contacto con la mayoría de los hidrocarburos, como aceites, petróleo y disolventes halogenados. El EPDM goza de una resistencia excepcional al calor, el ozono, el vapor y todo tipo de fenómenos atmosféricos. También es un buen aislante eléctrico.

## SBR:

Las láminas de caucho estireno-butadieno (SBR) se utilizan comúnmente como una alternativa más asequible al EPDM, y son aptas para interiores. La resistencia térmica del SBR es bastante parecida a la del EPDM, pero sus prestaciones de resistencia a los fenómenos atmosféricos y la acción del ozono son menores. El SBR es resistente a la mayoría de los disolventes, como los ácidos, álcalis y el agua, pero no lo es a las grasas y los aceites minerales.

## NBR:

El caucho nitrílico butadieno (NBR) destaca por su alta resistencia a los aceites lubricantes. El NBR tampoco es resistente a los disolventes polares, como los ácidos y los álcalis, y, por consiguiente, se utiliza principalmente en contacto con aceites y otras grasas minerales de base aceitosa. El NBR suele utilizarse para la confección de juntas impermeabilizadoras para aplicaciones mecánicas en procesos de fabricación industrial.



## GUÍA DE SELECCIÓN DE MATERIALES

E = excelente • B = bueno • R = regular • D = deficiente

| Aplicación                      | NR | CR | EPDM | SBR | NBR |
|---------------------------------|----|----|------|-----|-----|
| Resistencia a la abrasión       | E  | B  | B    | E   | B   |
| Ácido                           | R  | R  | E    | R   | B   |
| Álcali                          | R  | R  | B    | R   | R   |
| Compresión                      | B  | B  | R    | B   | B   |
| Fluidos hidráulicos (fosfatos)  | D  | D  | B    | D   | D   |
| Fluidos hidráulicos (silicatos) | D  | B  | R    | D   | R   |
| Resistencia al impacto          | E  | B  | B    | E   | B   |
| Impermeable a los gases         | R  | B  | B    | R   | B   |
| Aceites lubricantes             | D  | R  | D    | D   | B   |
| Petróleo                        | D  | D  | D    | D   | B   |
| Resiliencia                     | E  | B  | B    | E   | B   |
| Resistencia antirrasguños       | B  | B  | R    | B   | B   |
| Agua (no potable)               | B  | B  | B    | B   | B   |

Para más información sobre las especificaciones técnicas de nuestras láminas de caucho, visite nuestro sitio web o póngase en contacto con un representante.



## COMMERCIAL BLACK RUBBER

Alfombra de uso general ideal para servicios hidráulicos y manipulación de disolventes

- Lámina de caucho versátil apta para superficies con presencia de agua y disolventes.
- Constituye una económica solución para impermeabilizar juntas.
- Dureza de 68 Shore A.
- Resistencia a la rotura: 3,0 Mpa.
- Fractura de elongación: 200 %.
- Altura del producto: 1,5 mm-25 mm

### Material

SBR

### Resistencia a sustancias químicas

Resistente a los disolventes



## INSERTION BLACK RUBBER

Lámina protectora con refuerzo textil resistente a la rotura y el desgarro

- Apta para sistemas hidráulicos, de aire y agua caliente.
- Material muy popular para juntas resistente a cargas de compresión elevadas.
- Altura del producto: 1,8 mm-25 mm

### Material

SBR



## EPDM RUBBER

Resistencia sin igual al ozono, los oxidantes, el agua y las inclemencias climáticas

- Lámina de gama alta, ideal para aplicaciones marinas y exteriores.
- Usos más comunes: juntas, anillos toroidales, aislamiento de puertas, radiadores, mangueras, tubos, revestimientos, lavadoras, cinturones y aislamiento eléctrico.
- Dureza de 67 Shore A.
- Resistencia a la rotura: 5,0 Mpa.
- Fractura de elongación: 300 %.
- Altura del producto: 1 mm-25 mm

### Material

EPDM y SBR



## SHOTBLAST RUBBER

Lámina de caucho asequible y resistente a la abrasión

- Opción asequible y de superficie lisa que destaca por su gran resistencia a la tracción.
- Óptima para equipos de granallado, conductos, zócalos y juntas.
- Dureza de 62 Shore A.
- Resistencia a la rotura: 10,0 Mpa.
- Fractura de elongación: 350 %.
- Altura del producto: 1 mm-25 mm

### Material

Caucho natural y SBR

| DIMENSIONES           | COMMERCIAL BLACK RUBBER | INSERTION BLACK RUBBER | EPDM RUBBER | SHOTBLAST RUBBER |
|-----------------------|-------------------------|------------------------|-------------|------------------|
| 1,4 m x 10 m x 1,5 mm | CRS00001                | -                      | EPDM00001   | -                |
| 1,4 m x 10 m x 1,8 mm | -                       | IRS00001               | -           | -                |
| 1,4 m x 10 m x 3 mm   | CRS00002                | IRS00002               | EPDM00002   | SRS00001         |
| 1,4 m x 10 m x 4 mm   | -                       | -                      | -           | -                |
| 1,4 m x 10 m x 4,5 mm | CRS00003                | IRS00003               | EPDM00003   | SRS00002         |
| 1,4 m x 10 m x 6 mm   | CRS00004                | IRS00004               | EPDM00004   | SRS00003         |
| 1,4 m x 5 m x 8 mm    | CRS00005                | -                      | -           | -                |
| 1,4 m x 5 m x 10 mm   | CRS00006                | IRS00005               | -           | -                |
| 1,4 m x 5 m x 12 mm   | CRS00007                | IRS00006               | -           | -                |
| 1,4 m x 5 m x 20 mm   | CRS00008                | -                      | -           | -                |
| 1,4 m x 5 m x 25 mm   | CRS00009                | -                      | -           | -                |
| 1,4 m x 10 m x 12 mm  | -                       | -                      | -           | SRS00004         |





## COMMERCIAL BLACK NITRILE RUBBER

Resistencia máxima al calor, aceites, combustibles, sustancias químicas y la mayoría de los disolventes

- Excelentes prestaciones de resistencia al desgaste por efecto del calor, una gran ventaja respecto al caucho natural para el sector automovilístico.
- Resistencia alta a la abrasión.
- Dureza de 62 Shore A.
- Resistencia a la rotura: 5,0 Mpa.
- Fractura de elongación: 200 %.
- Altura del producto: 1 mm-25 mm

|                              |   |
|------------------------------|---|
| <b>Material</b><br>NBR y SBR | <b>Resistencia a sustancias químicas</b><br>Resistencia máxima a aceites, combustibles, petróleo y la mayoría de los disolventes. |
|------------------------------|---|



## FOOD QUALITY WHITE RUBBER SHEET

Lámina de caucho blanca que no deja rastro concebida para el sector alimentario

- Material inocuo y apto para una gran oscilación de temperaturas, óptimo para aplicaciones de preparación y almacenamiento de alimentos y bebidas.
- Lámina adecuada para el sector médico y farmacéutico.
- Composición con materiales aprobados por la FDA.
- Absorbe aceites vegetales y animales.
- Dureza de 62 Shore A.
- Resistencia a la rotura: 4,0 Mpa.
- Fractura de elongación: 300 %.
- Altura del producto: 1 mm-25 mm

|  |   |
|--|---|
| <b>Aplicaciones típicas</b><br>Sector alimentario, sellado | <b>Material</b><br>Caucho natural y SBR |
|--|---|



## COMMERCIAL BLACK NEOPRENE RUBBER

Resistencia alta a aceites minerales, grasas, ácidos diluidos y álcalis

- Excelente conservación a pesar del paso del tiempo, resistente a la erosión, ideal para exteriores.
- El neopreno es resistente al calor, las sustancias químicas, los aceites, el fuego y el ozono.
- Dureza de 65 Shore A.
- Resistencia a la rotura: 6,0 Mpa.
- Fractura de elongación: 250 %.
- Altura del producto: 1 mm-25 mm

|                             |   |
|-----------------------------|---|
| <b>Material</b><br>CR y SBR | <b>Resistencia a sustancias químicas</b><br>Resistencia alta a aceites minerales, grasas, ácidos diluidos y álcalis |
|-----------------------------|---|



## PARA SHOTBLAST RUBBER

Resistencia sin igual a la tracción, caucho natural marrón

- Resistencia alta al desgaste y la abrasión.
- Lámina protectora óptima para aplicaciones de granallado.
- También puede utilizarse para sellar juntas en superficies que requieran un plus de resistencia y durabilidad.
- Dureza de 45 Shore A.
- Resistencia a la rotura: 15 Mpa.
- Fractura de elongación: 400 %.
- Altura del producto: 1 mm-25 mm

|                                   |
|-----------------------------------|
| <b>Material</b><br>Caucho natural |
|-----------------------------------|

| DIMENSIONES           | COMMERCIAL BLACK<br>NITRILE RUBBER | COMMERCIAL BLACK<br>NEOPRENE RUBBER | FOOD QUALITY WHITE<br>RUBBER SHEET | PARA SHOTBLAST<br>RUBBER |
|-----------------------|------------------------------------|-------------------------------------|------------------------------------|--------------------------|
| 1,4 m x 10 m x 1,5 mm | NIS00001                           | NES00001                            | FWR00001                           | -                        |
| 1,4 m x 10 m x 1,8 mm | -                                  | -                                   | -                                  | -                        |
| 1,4 m x 10 m x 3 mm   | NIS00002                           | NES00002                            | FWR00002                           | PRS00001                 |
| 1,4 m x 10 m x 4 mm   | -                                  | -                                   | FWR00003                           | -                        |
| 1,4 m x 10 m x 4,5 mm | NIS00003                           | NES00003                            | -                                  | -                        |
| 1,4 m x 10 m x 6 mm   | NIS00004                           | NES00004                            | FWR00004                           | PRS00002                 |
| 1,4 m x 5 m x 8 mm    | -                                  | -                                   | -                                  | -                        |
| 1,4 m x 5 m x 10 mm   | -                                  | NES00005                            | FWR00005                           | PRS00003                 |
| 1,4 m x 5 m x 12 mm   | -                                  | NES00006                            | -                                  | PRS00004                 |
| 1,4 m x 5 m x 20 mm   | -                                  | NES00007                            | -                                  | -                        |
| 1,4 m x 5 m x 25 mm   | -                                  | NES00008                            | -                                  | -                        |



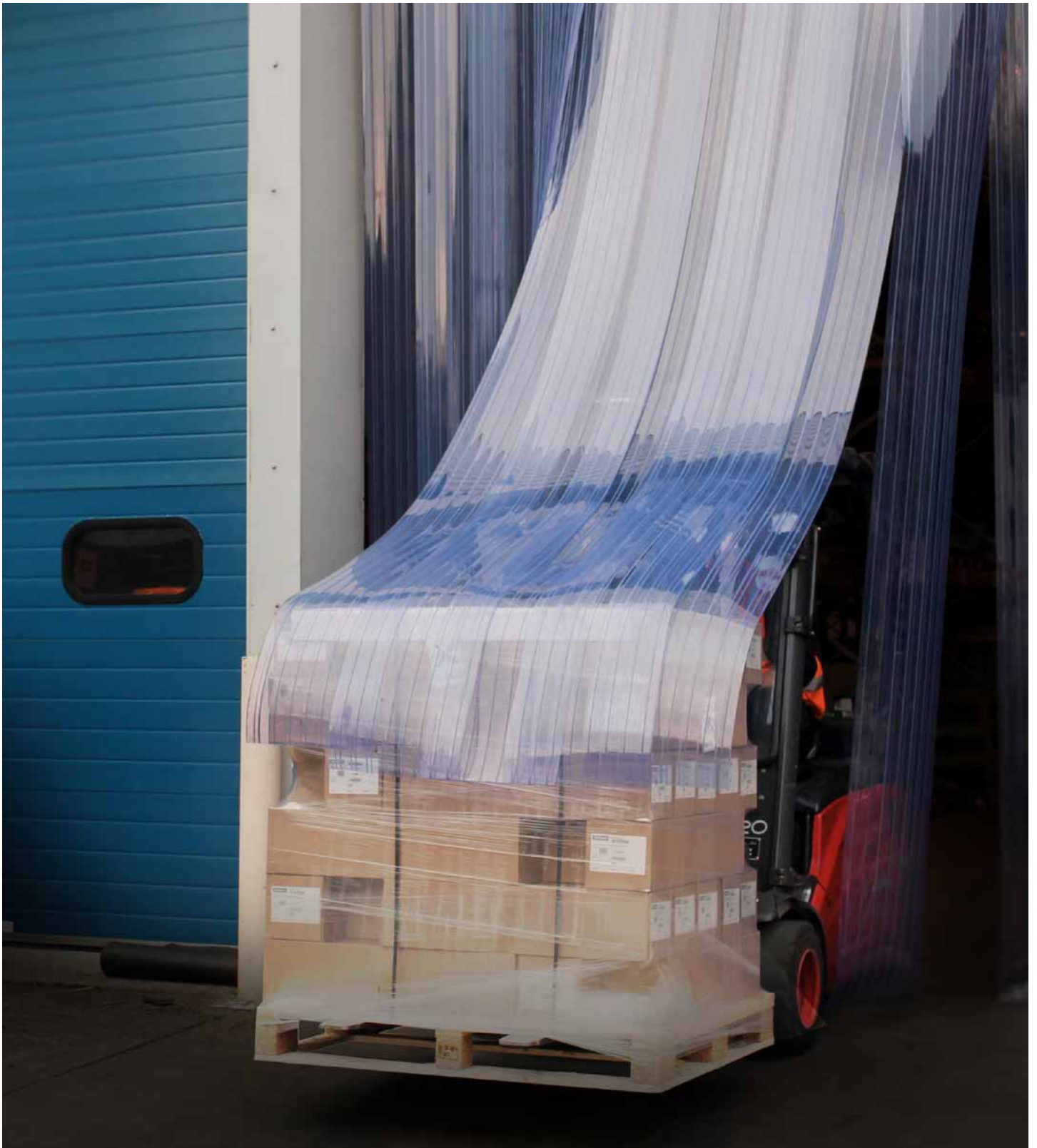

## CORTINAS DE TIRAS DE PVC

Lo de fuera se queda fuera

Tiras de PVC y accesorios para confeccionar cortinas a medida concebidas para establecimientos comerciales. Las cortinas de tiras de PVC pueden utilizarse como paredes divisorias y aislantes térmicos tanto en interiores como en exteriores. Asimismo, ejercen de barrera antihumo, antisuciedad, antinsectos o antipájaros. Son también una excelente barrera de protección acústica entre las áreas de producción y las zonas silenciosas (como las zonas de control de calidad en fábricas). Están confeccionadas en un material de gran calidad, de baja toxicidad y exento de cadmio, que permite el paso de la luz y, a su vez, presenta una excepcional capacidad de pigmentación y tolerancia dimensional. También disponible en versión búfer para entornos sometidos a condiciones meteorológicas extremas donde la versión estándar podría tener una vida útil menos prolongada.



Cortina de tiras en línea  
Calculadora disponible



ESCANÉAME



### FLEXIBILIDAD: DISPONIBLES EN TRES FORMATOS

- **Kit completo:** confeccionado a medida, precio por metro cuadrado
- **Rollo:** tiras de PVC en rollos de 50 m
- **Tiras:** tiras de repuesto disponibles por metro lineal, incluyen accesorio para colgar



### INSTALACIÓN SENCILLA

Los kits completos para puertas son muy fáciles de instalar e incluyen un manual. Si necesita tiras de repuesto, están disponibles por metro lineal y llevan el accesorio para colgar ya instalado. No tendrá que preocuparse de instalar los colgadores a las tiras, por lo que reparar una cortina no solo le resultará económico sino también muy sencillo.



### AHORRO DE GASTOS

Los gastos de mantenimiento se reducen sustancialmente y se minimiza el riesgo de dañar el producto durante la instalación de los colgadores ya que se pueden reemplazar las tiras defectuosas en cualquier momento y con el colgador ya instalado. Le recomendamos que encargue un kit completo para puertas para evitar desperdicios de material.



El PVC es un material hermético que no deja pasar ni el aire ni el agua y, por lo tanto, es un gran aislante térmico. Además, al tratarse de un material de baja conductividad térmica, estas cortinas son una medida ideal de ahorro energético.

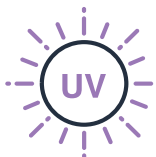

La radiación ultravioleta puede penetrar en la masa de los polímeros y generar desintegración química, envejecimiento y degradación de la transparencia. Nuestras cortinas de PVC cuentan con agentes absorbentes de radiación ultravioleta, que estabilizan el polímero contra la degradación y disipan la radiación.



Los lugares de trabajo muy ruidosos pueden causar cansancio a los trabajadores y malentendidos por una deficiente comunicación. Las cortinas de tiras de PVC pueden emplearse como barreras de aislamiento acústico ya que tienen la propiedad de absorber ruidos y proteger a los trabajadores.

## 3 MANERAS DE ENCARGAR

### 1. ENCARGUE UN KIT COMPLETO

Para encargue cortinas de tiras de PVC a medida con todos los accesorios incluidos, siga estos sencillos pasos:

1. Tome medidas de la altura y el ancho de la puerta.
2. Elija el tipo de fijación: en la cara o por debajo del marco (fig. 1).
3. Elija el tipo de tiras (fig. 2).
4. Elija la anchura de las tiras (según la siguiente tabla).
5. Elija la longitud superpuesta (fig. 4).
6. Decida si necesita tiras rojas en los extremos.

| Tipo      | Ancho de la tira | Grosor | Superposición mín.                          | Superposición media | Superposición máx. |
|-----------|------------------|--------|---|---------------------|--------------------|
| Estándar  | 200 mm           | 2 mm   | PVCSC1                                      | -                   | PVCSC3             |
|           | 300 mm           | 2 mm   | PVCSC10                                     | PVCSC11             | PVCSC12            |
|           | 300 mm           | 3 mm   | PVCSC4                                      | PVCSC5              | PVCSC6             |
|           | 400 mm           | 4 mm   | PVCSC7                                      | PVCSC8              | PVCSC9             |
| Polar     | 200 mm           | 2 mm   | PVCPSC1                                     | -                   | PVCPSC3            |
|           | 300 mm           | 3 mm   | PVCPSC4                                     | PVCPSC5             | PVCPSC6            |
|           | 400 mm           | 4 mm   | PVCPSC7                                     | PVCPSC8             | PVCPSC9            |
| Búfer     | 200 mm           | 2 mm   | PVCBSC1                                     | -                   | PVCBSC3            |
|           | 300 mm           | 3 mm   | PVCBSC4                                     | PVCBSC5             | PVCBSC6            |
|           | 400 mm           | 4 mm   | PVCBSC7                                     | PVCBSC8             | PVCBSC9            |
| Soldadura | 300 mm           | 2 mm   | Números de referencia y recambios a demanda |                     |                    |

### 0 2. ENCARGUE UN ROLLO DE 50 M

| Tipo      | Ancho de la tira | Grosor | Código del producto |
|-----------|------------------|--------|---------------------|
| Estándar  | 200 mm           | 2 mm   | CS001-014-PV-CL-01  |
|           | 300 mm           | 2 mm   | CS002-014-PV-CL-01  |
|           | 300 mm           | 3 mm   | CS002-014-PV-CL-02  |
|           | 400 mm           | 4 mm   | CS003-014-PV-CL-02  |
| Polar     | 200 mm           | 2 mm   | CS-001-030-CS-CL-01 |
|           | 300 mm           | 3 mm   | CS-002-030-CS-CL-02 |
|           | 400 mm           | 4 mm   | CS003-030-CS-CL-01  |
| Búfer     | 200 mm           | 2 mm   | CT475-PV-CL-01      |
|           | 300 mm           | 3 mm   | CT257-PV-CL-02      |
|           | 400 mm           | 4 mm   | CS005-014-PV-CL-01  |
| Soldadura | 300 mm           | 2 mm   | CS002-097-PV-GT-01  |
| Marcador  | 200 mm           | 2 mm   | CS001-049-PV-RD-01  |
|           | 300 mm           | 3 mm   | CS-002-049-PV-RD-01 |

### 0 3. ENCARGUE TIRAS SUELTAS CON COLGADOR

Para encargue tiras de PVC a medida con el colgador preinstalado, siga estos sencillos pasos:

1. Tome medidas de la puerta
2. Elija el tipo de tiras (fig. 2)
3. Elija el ancho de las tiras (según la tabla)
4. Especifique el número de tiras que necesita

| Tipo      | Ancho de la tira | Grosor | Código del producto  |
|-----------|------------------|--------|----------------------|
| Estándar  | 200 mm           | 2 mm   | CS001-014-PV-CL-01C  |
|           | 300 mm           | 2 mm   | CS002-014-PV-CL-01C  |
|           | 300 mm           | 3 mm   | CS002-014-PV-CL-02C  |
|           | 400 mm           | 4 mm   | CS003-014-PV-CL-02C  |
| Polar     | 200 mm           | 2 mm   | CS-001-030-CS-CL-01C |
|           | 300 mm           | 3 mm   | CS-002-030-CS-CL-02C |
|           | 400 mm           | 4 mm   | CS003-030-CS-CL-01C  |
| Búfer     | 200 mm           | 2 mm   | CT475-PV-CL-01C      |
|           | 300 mm           | 3 mm   | CT257-PV-CL-02C      |
|           | 400 mm           | 4 mm   | CS005-014-PV-CL-01C  |
| Soldadura | 300 mm           | 2 mm   | CS002-097-PV-GT-01C  |
| Marcador  | 200 mm           | 2 mm   | CS001-049-PV-RD-01C  |
|           | 300 mm           | 3 mm   | CS-002-049-PV-RD-01C |

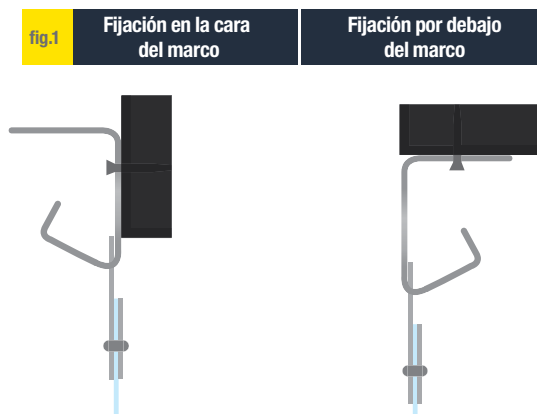

fig.2 Tipos de materiales

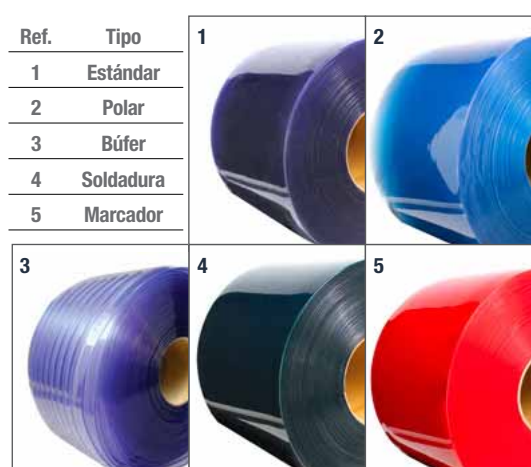
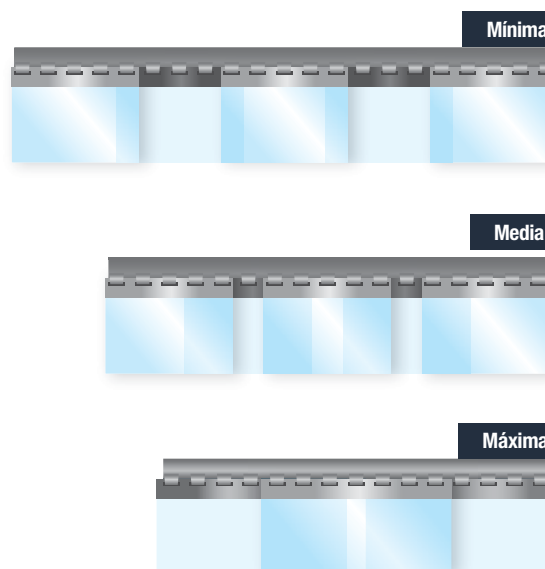

fig.3 Opciones de superposición



## CORTINA BÚFER DE TIRAS ACANALADAS DE PVC

Cortina de PVC altamente resistente apta para entornos exigentes

- Cortina de tiras acanaladas de PVC ideal para entornos exigentes, resistente al paso de carretillas elevadoras.
- Cortina acanalada de PVC de alta calidad y baja toxicidad. No contiene silicona ni cadmio.
- Indicada para temperaturas de -15 °C a +50 °C. Cumple con los requisitos de REACH.
- Resistente a la abrasión y a los productos químicos.
- Estabilizada contra los rayos UV.
- Disponible en kits a medida, en rollos de 50 m o como recambio individual de una sola tira de PVC con colgador incluido.
- Color: azul.



## CORTINA DE TIRAS DE PVC PARA SOLDADURA

Accesorio de seguridad fundamental para talleres de soldadura

- Cortina de tiras de PVC concebida para aplicaciones de soldadura.
- Cumple con las especificaciones de EN1598.
- Cortina de tiras de PVC de alta calidad y baja toxicidad. No contiene silicona ni cadmio.
- Cumple con los requisitos de REACH.
- Resistente a la abrasión y a los productos químicos.
- Estabilizada contra los rayos UV.
- Disponible en kits a medida, en rollos de 50 m o como recambio individual de una sola tira de PVC con colgador incluido.
- Color: verde.
- Indicada para temperaturas de -15 °C a +50 °C.
- Acorde con EN ISO 25980:2014.



## CORTINA TRANSPARENTE DE TIRAS DE PVC

Ideal para zonas que requieren alta visibilidad en ambas direcciones

- Cortina transparente de tiras de PVC de alta calidad y baja toxicidad. No contiene silicona ni cadmio.
- Excelente transparencia y tolerancia dimensional. Indicada para temperaturas de -15 °C a +50 °C.
- Cumple con los requisitos de REACH.
- Resistente a la abrasión y a los productos químicos.
- Estabilizada contra los rayos UV.
- Disponible en kits a medida, en rollos de 50 m o como recambio individual de una sola tira con colgador incluido.
- Color: transparente.



## CORTINA POLAR DE TIRAS DE PVC

Cortina de PVC flexible para frigoríficos y congeladores

- Concebida para entornos de baja temperatura, como congeladores y vehículos refrigerados.
- Cortina polar de tiras de PVC de alta calidad y baja toxicidad. No contiene silicona ni cadmio.
- Indicada para temperaturas de -40 °C a +50 °C. Cumple con los requisitos de REACH.
- Resistente a la abrasión y a los productos químicos.
- Estabilizada contra los rayos UV.
- Disponible en kits a medida, en rollos de 50 m o como recambio individual de una sola tira de PVC con colgador incluido.
- Color: azul.



## CORTINA DE TIRAS DE PVC – MARCADOR ROJO

Resalta los marcos de las puertas y las áreas peligrosas

- La cortina de tiras de PVC en rojo está concebida para resaltar marcos de puertas para mayor seguridad.
- Cortina de tiras de PVC de alta calidad y baja toxicidad. No contiene silicona ni cadmio.
- Indicada para temperaturas de -15 °C a +50 °C. Cumple con los requisitos de REACH.
- Resistente a la abrasión y a los productos químicos.
- Estabilizada contra los rayos UV.
- Disponible en kits a medida, en rollos de 50 m o como recambio individual de una sola tira de PVC con colgador incluido.
- Color: rojo.





**moving  
edge**

YA DISPONIBLE PARA COMPRAR EN LÍNEA EN [MOVINGEDGE.COM](https://www.movingedge.com)



**cutting edge  
safety**



Visite [www.movingedge.com](https://www.movingedge.com) para obtener más información y asistencia.





## Póngase en contacto con su equipo local hoy mismo.

### España

☎ +34 93271 5957  
✉ sales@cobaeeurope.es  
🌐 www.cobaeeurope.es

### Alemania

☎ +49 (2161) 2945-0  
✉ verkauf@cobaeeurope.de  
🌐 www.cobaeeurope.de

### Polonia

☎ +48 698 498 484  
✉ sales@cobaeeurope.pl  
🌐 www.cobaeeurope.pl

### Eslovaquia

☎ +421 41 507 11 12  
✉ sales@cobaeeurope.sk  
🌐 www.cobaeeurope.sk

### Reino Unido

☎ +44 (0)1788 228 555  
✉ sales@cobaeeurope.com  
🌐 www.cobaeeurope.com

### Francia

☎ +33 (0)645309278  
✉ sales@cobaeeurope.fr  
🌐 www.cobaeeurope.fr

### Italia

☎ +49 (2161) 2945-0  
✉ sales@cobaeeurope.it  
🌐 www.cobaeeurope.it

### Sudáfrica

☎ +27 21 557 1204  
✉ sales@cobafrica.com  
🌐 www.cobafrica.com